

**ILUMINEMOS
ROTARY**

Gary C.K. Huang
Rt President
2014-2015

Edgar Yanes Villalobos
Gobernador del Distrito 4400
2014-2015

MANUAL DEL DISTRITO 4400 2014-2015



Estudia en Ecuador

con la calidad del extranjero

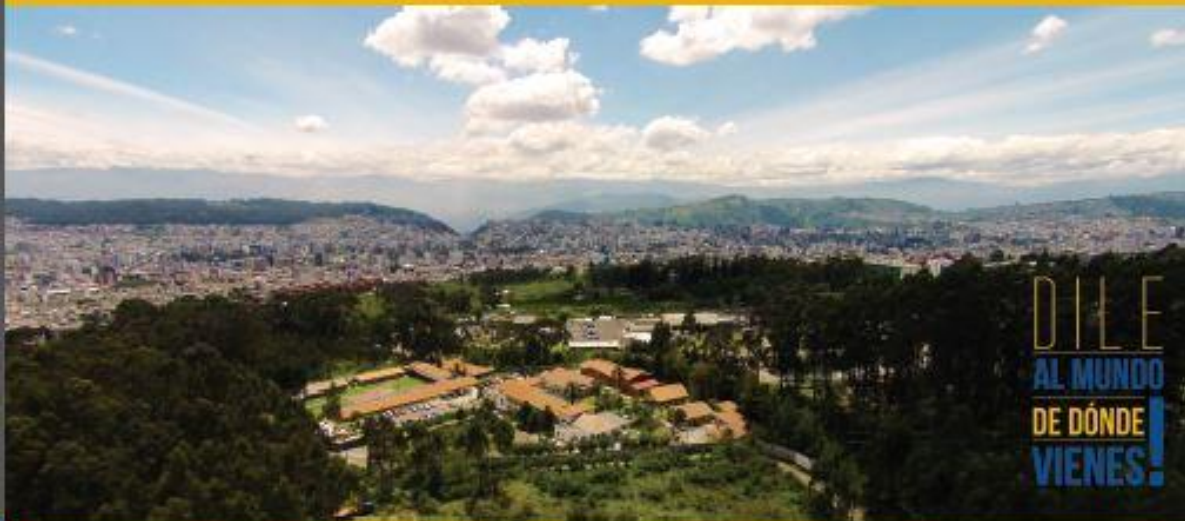

DILE
AL MUNDO
DE DÓNDE
VIENES!



SEBASTIÁN MALDONADO
Estudiante de 2do. Semestre
de Ingeniería Comercial

“ Lo mejor de la Hemisferios es aprender en un ambiente de felicidad y honestidad, y al mismo tiempo un alto nivel de exigencia académica ”

www.uhemisferios.edu.ec

Paseo de la Universidad n° 300 y Juan Díaz (Urb. Inaquito Alto). Quito-Ecuador.

Teléfonos: 023-828-670

Email: info@uhemisferios.edu.ec



[www.facebook/uhemisferios](https://www.facebook.com/uhemisferios)



Tabla de contenido

FOTOGRAFIA OFICIAL.....	6
MENSAJE DEL PRESIDENTE DE ROTARY INTERNATIONAL.....	7
MENSAJE DE Celia Cruz de Giay, Directora de Rotary International 2013-15.....	9
MENSAJE DEL GOBERNADOR DEL DISTRITO.....	10
FUNCIONARIOS DE ROTARY INTERNATIONAL.....	11
LOGO Y LEMA DEL AÑO ROTARIO 2014-2015.....	12
MENCIÓN PRESIDENCIAL.....	13
CONSEJO DE EX GOBERNADORES.....	14
ORGANIGRAMA DE FUNCIONARIOS DEL DISTRITO 4400.....	16
DIRECTORIO DEL EQUIPO DISTRITAL.....	17
ASISTENTES DEL GOBERNADOR.....	18
DIRECTORIO DE ASISTENTES DEL GOBERNADOR.....	19
PRIORIDADES ESTRATÉGICAS DE RI Y VALORES FUNDAMENTALES SOBRE LAS QUE SE SUSTENTAN LAS PRIORIDADES.....	20
“LA MISIÓN DE ROTARY INTERNATIONAL.....	21
LA MISIÓN DE LA FUNDACIÓN ROTARIA.....	21
LA NUEVA IMAGEN DE ROTARY.....	22
RESPONSABILIDADES DE PRESIDENTE, MACERO, SECRETARIO Y TESORERO DE CLUBES.....	24
MODELO DE ORDEN DEL DÍA PARA UNA SESIÓN SEMANAL.....	24
LA FUNDACIÓN ROTARIA.....	25
DIRECTORIO DE LOS CLUBES ROTARIOS DEL D4400.....	26
DIRECTORIO DE LOS CLUBES ROTARIOS DEL D4400.....	27
DIRECTORIO DE LOS CLUBES ROTARIOS DEL D4400.....	28
DIRECTORIO DE LOS CLUBES ROTARIOS DEL D4400.....	29
VISITAS OFICIALES DEL GOBERNADOR.....	30
LUGAR Y HORA DE REUNIÓN DE LOS CLUBES ROTARIOS DEL D4400.....	33
LUGAR Y HORA DE REUNIÓN DE LOS CLUBES ROTARIOS DEL D4400.....	34
PROCEDIMIENTO PARA EVALUACION DE LOS CLUBES ROTARIOS DEL DISTRITO 4400.....	35
PLANIFICACIÓN DISTRITAL.....	37
JULIO: INICIO DEL NUEVO AÑO ROTARIO:.....	37
AGOSTO: MES DEL DESARROLLO DE LA MEMBRESÍA Y EXTENSIÓN:.....	37
SEPTIEMBRE: MES DE LAS NUEVAS GENERACIONES:.....	37
OCTUBRE: MES DEL SERVICIO PROFESIONAL:.....	38



NOVIEMBRE: MES DE LA FUNDACIÓN ROTARIA:	38
DICIEMBRE: MES DE LA FAMILIA ROTARIA:	39
ENERO: MES DE LA CONCIENCIACIÓN SOBRE ROTARY:	39
FEBRERO: MES DE LA COMPRENSIÓN MUNDIAL:	40
MARZO: MES DE LA ALFABETIZACION:	40
ABRIL: MES DE LA REVISTA ROTARIA:	41
MAYO: MES DE LA CONFERENCIA DEL DISTRITO	42
JUNIO: MES DE LAS AGRUPACIONES DE ROTARY:	42
SEMANA DE ROTARY	43
Así Servimos.....	43
Mi Sangre... Tu Vida..	44
Yo Propongo.....	44
Rifa de un vehículo.....	44
INSTRUCCIONES PARA ACCEDER A ROTARY CLUB CENTRAL	45
LXXVII CONFERENCIA DEL DISTRITO EN QUITO	47
CONVENCIÓN DE SAO PAULO	48





**- BUFFET -
DOMINICAL
típico ecuatoriano**

VENGA A DEGUSTAR CON SU FAMILIA
ESTE Y TODOS LOS DOMINGOS DE LOS
SABORES TÍPICOS MÁS TRADICIONALES
DEL ECUADOR Y DE NUESTRA GASTRONOMIA

Luxemburgo
CAFE

Calle Luxemburgo y Holanda - Hotel Dann Carlton Quito / Telf: 593 2 3972600



En el Hotel Dann Carlton Quito sus 12 salones y 2 restaurantes están listos para cumplir cualquier su requerimiento para sus eventos corporativos o sociales.



Contáctenos y pregunte por nuestras tarifas especiales para los socios Rotarios.

Av. República de El Salvador N34-377 e Irlanda Telf: (593) - 2 - 397 2600
Dann Carlton Quito - Ecuador • Dann Carlton Belfort Medellín • Dann Carlton Medellín • Dann Carlton Cali
Dann Carlton Bucaramanga • Casa Dann Carlton Bogotá • Dann Carlton Bogotá
www.danncarltonquito.com



FOTOGRAFIA OFICIAL

Edgar Yáñez Villalobos, Gobernador 2014-2015 del Distrito 4400, saluda a Gary C.K. Huang, Presidente 2014-2015 de Rotary International, en la Asamblea Internacional de Rotary International de San Diego California.



REFLEXIÓN:

“ES PREFERIBLE ENCENDER UNA VELA, QUE MALDECIR LA OSCURIDAD.”

Confucio



MENSAJE DEL PRESIDENTE DE ROTARY INTERNATIONAL

Rotary es una organización que ofrece algo para todos. Desde sus inicios, Rotary ha sido una organización en la cual los rotarios siempre se han unido para servir. Es más, en todos estos años, un sinnúmero de rotarios y otras personas han descubierto la alegría del servicio rotario, mediante Rotaract, Interact, los grupos de Rotary para Fomento de la Comunidad, el Intercambio de Jóvenes y muchos otros programas.

Formamos parte de la familia de Rotary y nuestra participación en el servicio nos ha reportado muchas ventajas. Hemos forjado amistades, tendido una mano amiga a nuestras comunidades y contribuido a constituir un mundo mejor, más seguro y más sano. Somos parte de una red internacional de voluntarios y hemos descubierto que podemos alcanzar grandes logros si dejamos de lado nuestras diferencias y trabajamos unidos.

Gran parte de las ideas y valores que tanto apreciamos los rotarios no son exclusivos de nuestra organización. En gran medida, Rotary influyó mucho en mí porque los principios de nuestra organización coinciden con los valores tradicionales chinos: servicio y responsabilidad, y respeto a la familia y a nuestros semejantes.

A nadie debe sorprenderles, entonces, que las ideas de Confucio suelen guiarme en el mundo de servicio de Rotary. Para mí, Confucio fue el primer rotario. Más de 2.000 años antes de que naciera *Paul Harris*, el filósofo chino expresó:

“Para poner el mundo en orden, antes debemos poner la nación en orden; para poner la nación en orden, antes debemos poner la familia en orden; para poner la familia en orden, antes debemos poner orden en nuestro corazón.”

En Rotary ponemos en orden el corazón porque cada uno de nosotros se dedica a dar de Sí antes de Pensar en Sí, y reconocemos que, antes de fijarnos ambiciosas metas de servicio debemos atender a nuestra propia organización y ampliar la familia Rotary.

En 2014-2015, les pediré **Iluminemos Rotary**, mediante nuestro servicio, fortaleciendo los clubes e irradiando así luz sobre nuestras comunidades.

Este año rotario, **Iluminemos Rotary**, al alcanzar nuestra meta de 1.300.000 rotarios, mediante la captación y conservación de socios. Para este cometido, tenemos que recurrir a nuevos enfoques respecto a la membresía y probar nuevas ideas. Celebremos un Día de Rotary para que nuestras comunidades tengan ocasión de informarse más sobre nuestras obras. Recordemos que esta organización es una familia y se centra en la familia. Animen a sus esposas, esposos y otros familiares a que se unan a nuestra red de líderes y propicien un mayor acercamiento con los ex participantes en el Intercambio de Jóvenes y los ex becarios de la Fundación.

Concéntrense en sus propios clubes y, de manera realista, pregúntense por qué hay socios que siguen en nuestras filas y por qué otros se dan de baja. ¿Qué podemos hacer para que Rotary atraiga a profesionales jóvenes y adultos con hijos de corta edad.

Así mismo, **Iluminemos Rotary** y hagamos historia, trabajando a toda marcha para erradicar la polio.



La eliminación de esta enfermedad en los próximos años es una meta absolutamente realista y sumamente necesaria. Hablen con sus amigos, colegas y autoridades gubernamentales, resalten la importancia de Poner Fin a la Polio. Contribuyan al Fondo Polio Plus e inspiren a otros a emular su ejemplo. Si respondemos al último desafío de la Fundación Bill y Melina Gates, podemos triplicar el importe de nuestras aportaciones. Tomemos parte activa en la iniciativa de salud de los sectores público y privado de mayor envergadura en la historia de la humanidad para decir con orgullo: Tarea cumplida.

En 2014-2015, a medida que fortalecemos nuestros clubes, **Iluminemos Rotary** al consagrarnos al servicio en más de 34.000 comunidades, y nuestra luz resplandecerá sobre el mundo entero.

Gary C.K.Huang

Presidente de Rotary International 2014-2015

“PARA PONER EL MUNDO EN ORDEN, ANTES DEBEMOS PONER LA NACIÓN EN ORDEN; PARA PONER LA NACIÓN EN ORDEN, ANTES DEBEMOS PONER LA FAMILIA EN ORDEN; PARA PONER LA FAMILIA EN ORDEN, ANTES DEBEMOS PONER ORDEN EN NUESTRO CORAZÓN.”

“ILUMINEMOS ROTARY, MEDIANTE NUESTRO SERVICIO, FORTALECIENDO A LOS CLUBES E IRRADIANDO ASÍ LUZ SOBRE NUESTRAS COMUNIDADES”

MENSAJE DE Celia Cruz de Giay, Directora de Rotary International 2013-15

Rotary Club de Arrecifes, Buenos Aires, Argentina

Directora de Rotary International 2013-15
Coordinadora Regional de La Fundación Rotaria 2009-12
Gobernadora de Distrito 4825, Año 2005-06



MENSAJE

Mis amigas y amigos en Rotary;

Estamos al inicio de un nuevo año rotario con la expectativa de que todos tendremos un tiempo pleno de trabajos y realizaciones en este prestigioso Distrito 4400 ya que el **Gobernador Edgar Yáñez** es un rotario dedicado y comprometido que seguramente inspirará a toda la familia rotaria para alcanzar las metas proyectadas por cada uno de los clubes del Distrito.

La elección del Lema “**Iluminemos Rotary**”, para el año rotario 2014-2015, expresa el profundo deseo que tiene nuestro Presidente de RI **Gary Huang** de motivar a todos los rotarios para que trabajemos concretamente en proyectos que apoyen la educación, mejoren la salud y disminuyan la pobreza de nuestras comunidades, nuestros países y el mundo.

Personalmente, creo que Rotary nos da la oportunidad de mejorar las condiciones de vida de mucha gente que precisa de una mano solidaria que la ayude para tener una vida más digna. Creo en la amistad que nos une a pesar de las diferencias y creo en el rol principal que tenemos para aliviar algunas de las muchas dificultades que enfrentan nuestros vecinos y hermanos. Por encima de todo creo en ustedes, mis amigos y amigas en Rotary, en la hermosa juventud de Interact y Rotaract y en el apoyo incondicional que nuestros cónyuges proporcionan.

Como Directora de Rotary International, juntamente con mi esposo Luis, les daré todo el apoyo necesario para que ustedes tengan un año de grandes logros y para que bajo el estímulo del dedicado liderazgo del Gobernador **Edgar** los clubes sean cada vez más fuertes, eficientes, eficaces y alcancen la meta de desenvolver el cuadro social y tener más representatividad en sus respectivas comunidades.

Hago votos para que a través del compromiso personal de cada uno se concreten los ideales de Rotary y deseo al **Gobernador Edgar** y su esposa **Ruth** mucho éxito en la tarea de motivar a toda la familia rotaria a transformar en realidad el hermoso lema:

“Iluminemos Rotary”

Juntamente con Luis les envío nuestro afecto y amistad

Celia

MENSAJE DEL GOBERNADOR DEL DISTRITO



Como todos conocemos, Rotary Internacional está formado por 34.000 clubes en todo el mundo; por ello, para que exista una institución fuerte, el primer objetivo es el fortalecimiento de todos los clubes que existen.

La fuerza de RI se basa exclusivamente en la presencia de clubes vigorosos con socios que valoran la amistad y el compañerismo que por lo general surgen de las metas e intereses comunes que generan confianza y afecto que se fortalecen por las muchas vivencias compartidas. En otras palabras y como dijo un Ex-Presidente de RI *“En Rotary todo comienza y termina en nuestros clubes. El futuro de Rotary no se forjará en la sede mundial de Rotary Internacional en Evanston, sino que será en cada uno de los clubes del mundo”*

Si entendemos a profundidad la importancia y la influencia que tienen cada uno de nuestros Clubes, no cabe duda que todos los socios de los 61 clubes rotarios del Ecuador, a la fecha, haremos todo lo que esté a nuestro alcance para fortalecerlos. De allí el esfuerzo monumental que hace la Organización para que cada club, grande, mediano o pequeño en forma autónoma, acreciente su influencia en la comunidad a la que sirve siempre cumpliendo las normas y reglamentos de RI.

Los Clubes reciben de RI todos los instrumentos que faciliten su labor a base de su organización interna, servicio comunitario activo e incremento de la Membresía.

Con los cambios que se están produciendo en Rotary, la Organización pone en nuestras manos más posibilidades de servicio, muchas oportunidades de mejorar la Imagen Pública para conocerle más capacitándonos mejor, para fortalecernos como socios y como Clubes Rotarios orgullosos de ella.

Les invito, entonces, a repensar nuestra actitud cada vez que corremos el peligro de perder un socio, cada vez que nos interesa poco ser parte activa del Club, cada vez que no compartimos sus proyectos con entusiasmo; todo ello debilita al Club y al Distrito, es eso exactamente lo que debemos evitar.

Tratemos cada vez de ser socios entusiastas, como deben ser todos los líderes; tratemos de tener una efectiva comunicación con los demás compañeros del Club, seamos tolerantes, solidarios, equitativos y sobre todo leales a la causa del servicio, siendo eficientes y eficaces. Todo ello dará sentido a nuestra vida.

Edgar Yáñez Villalobos GD 2014-2015

Recordemos siempre que **”Existe al menos un rincón del universo que con toda seguridad puedes mejorar, y eres tú mismo”**

Edgar Yáñez Villalobos

Gobernador del Distrito 4400

FUNCIONARIOS DE ROTARY INTERNATIONAL

NOMBRE	CARGO	TELÉFONO	E-MAIL
Gary C. K. Huang	Presidente de RI	001-847-866.3467	Gary.Huang@rotary.org
John Hewko	Secretario General / Secretario General LFR	001-847-866.3431	john.hewko@rotary.org
Gregory Franks	Supervisor Latino América	001-846-866.3272	gregoru.franks@rotary.org
Alicia Pijal-Avila	Coordinadora Senior	001-847-866.3487	alicia.pijal-avila@rotary.org
Marni Nixon	Coordinadora Senior	001-847-866.3188	marni.noxon@rotary.org
María Flores	Coordinadora Financiera	001-847-866.3144	maria.flores@rotary.org
Jessica Borrego	Coordinadora YEP	001-847-866.3343	jessica-borrego@rotary.org

“Todos somos aficionados. La vida es tan corta que no da para más”

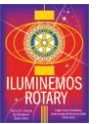

LOGO Y LEMA DEL AÑO ROTARIO 2014-2015

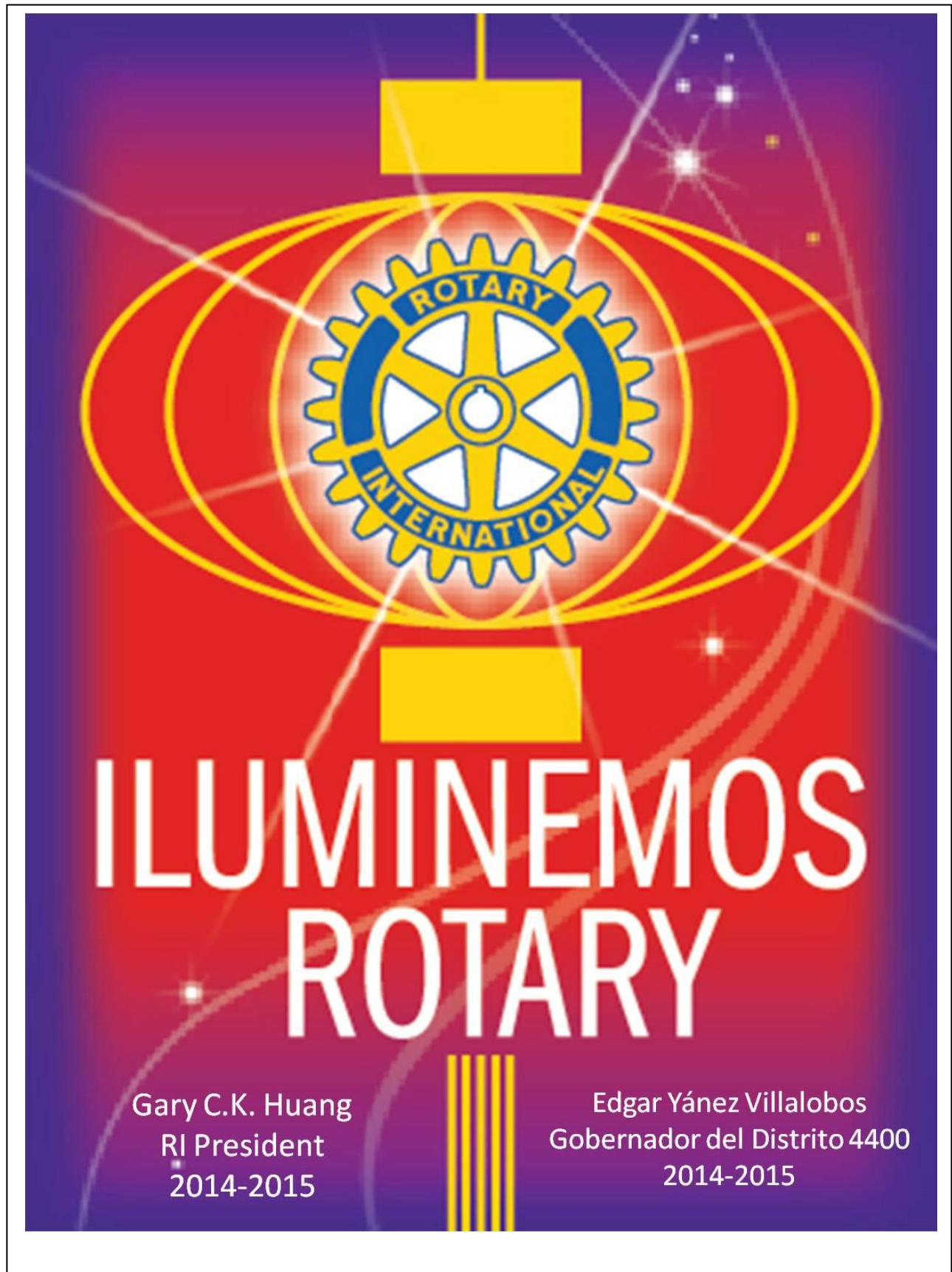



MENCIÓN PRESIDENCIAL

Procedimiento

- Se solicita a los clubes que utilicen el formulario que consta en sus carpetas para evaluar y reportar sus realizaciones durante 2014-2015.
- Los clubes que aspiren a una mención, deben obtener un número concreto de puntos en cada una de las tres categorías y realizar una actividad en cada categoría.
- A menos que se indique lo contrario, todas las actividades deberán emprenderse y concluir entre el 1 de julio de 2014 y el 31 de marzo de 2015.
- Los clubes aspirantes deben llenar el formulario y remitirlo al gobernador a más tardar el **31 de marzo de 2015**.
- No se tramitará **ningún** formulario enviado a Rotary International.
- Los gobernadores deberán notificar a RI los nombres de los clubes habilitados a más tardar el **15 de abril de 2015**.
- **Los gobernadores cuyos distritos cuenten con 50% de clubes calificados para la Mención recibirán un reconocimiento especial.**

☼ Temas a Evaluar en la Mención Presidencial

☼ ***Iluminemos Rotary mediante el crecimiento de la membresía***

- ☼ Lograr un aumento neto de la membresía entre el 1 de julio y el 1 de marzo.

☼ ***Iluminemos Rotary mediante el servicio***

- ☼ Participar en un proyecto de servicio local o internacional relacionado con al menos una de las áreas de interés de Rotary

☼ ***Iluminemos Rotary promoviendo la familia de Rotary***

- ☼ Auspiciar o tomar parte en un **Día Rotario**, evento local o distrital, para difundir Rotary entre un público no rotario.

“ROTARY SOMOS CADA UNO DE NOSOTROS”



CONSEJO DE EX GOBERNADORES

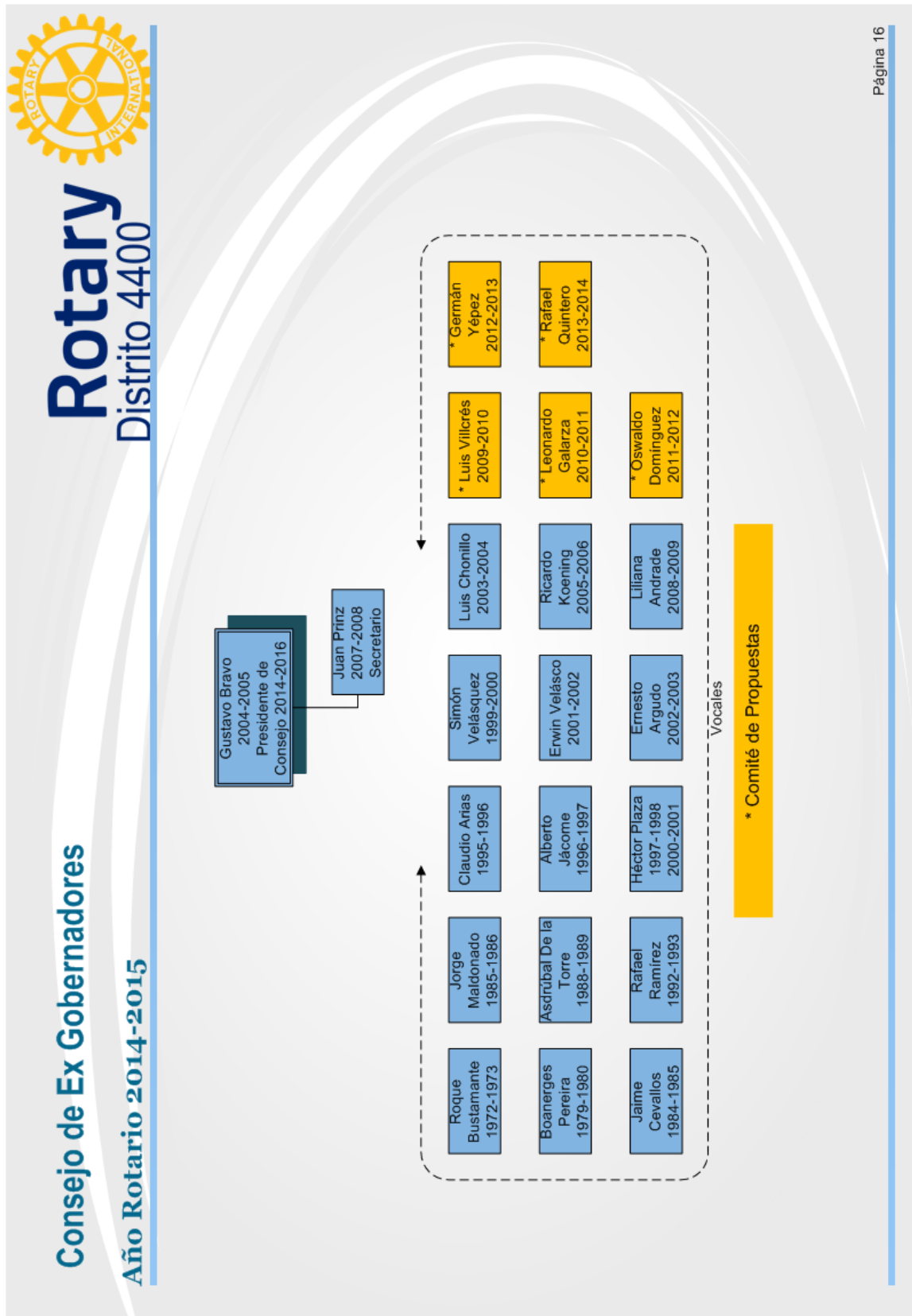

“EX GOBERNADORES

Los distritos podrán organizar un consejo consultivo integrado exclusivamente por ex gobernadores que sean socios de los clubes rotarios del distrito. El gobernador convocará una reunión, dentro de los 30 días de celebrada la Asamblea Internacional, para que el gobernador electo informe a los ex gobernadores y al gobernador en ejercicio sobre los asuntos que se trataron en la Asamblea Internacional.

Los ex gobernadores no obstaculizarán ni limitarán, con sus decisiones o asesoría, la autoridad ni responsabilidad del gobernador en modo alguno. (CNR 19.090.2.)

Se insta a los gobernadores a recurrir al apoyo del consejo en materia de extensión, y para que informen a los gobernadores entrantes, promuevan la Convención, proporcionen información rotaria, trabajen con los clubes más débiles, e integren la directiva, en calidad ad hoc, de cualquier club del distrito por invitación del presidente del club y el gobernador. (CNR 19.090.1.)”

* Fuente: Manual de Procedimiento 2013.



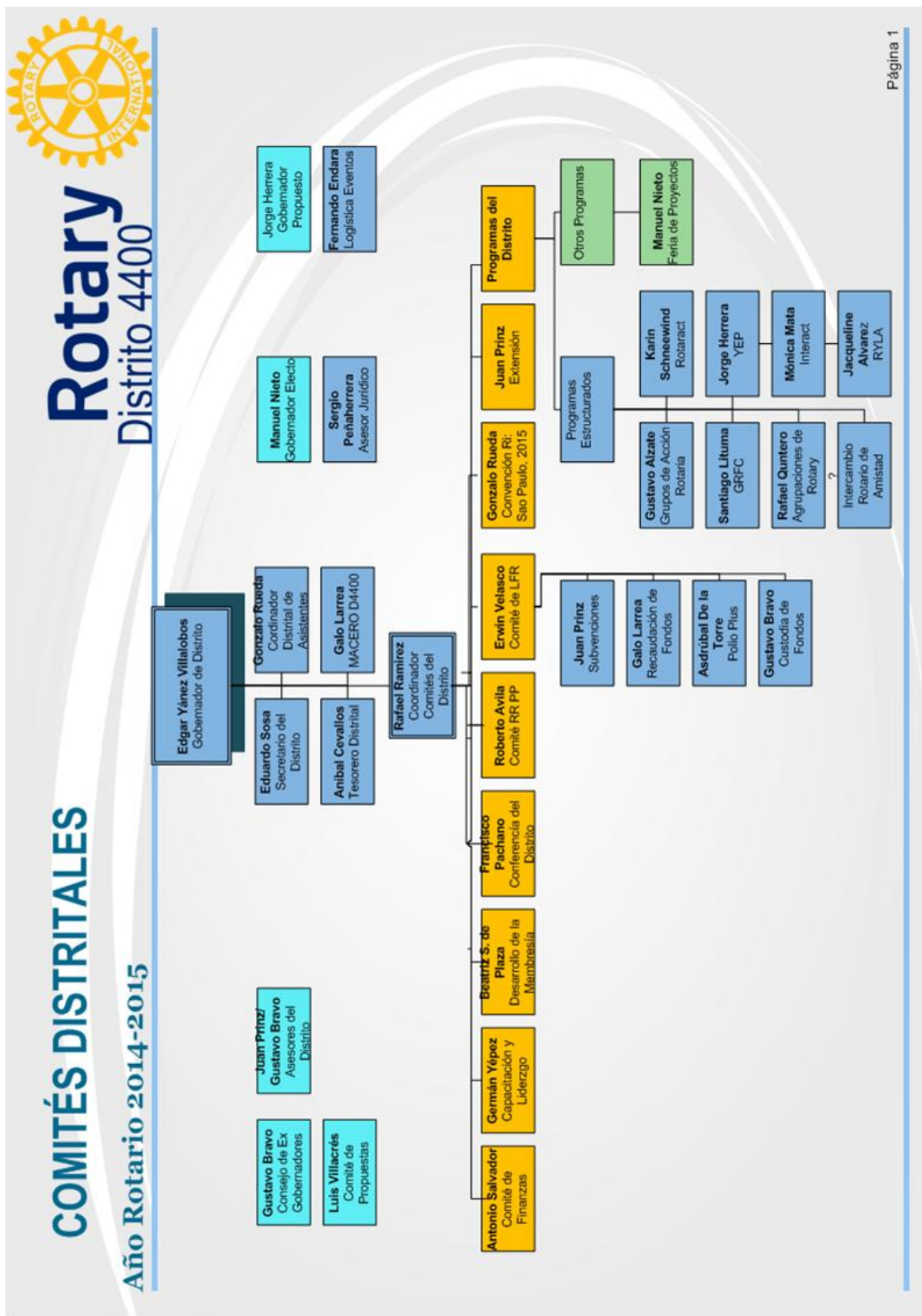

ORGANIGRAMA DE FUNCIONARIOS DEL DISTRITO 4400



DIRECTORIO DEL EQUIPO DISTRITAL

No.	ROTARIO/CONYUGUE	FUNCION	TELEFONOS			E - MAIL
			DOMICILIO	OFICINA	CELULAR	
1	Edgar Yáñez / Ruth	Gobernador del Distrito (GD)	02-2869612	02-3826305	099-9037032	edjanyanez73@gmail.com
2	Gustavo Bravo / Nelly	Pte. Consejo de Ex Gobernadores	02-2898193	02-2922446	099-1631554	g.bravo@uio.satnet.net
3	Luis Villacrés / Rosalía	Pte. Cte. de Propuestas	04-2831766	04-3800603	099-9894959	lvsmith@novacero.com
4	Manuel Nieto / Amparo	Gobernador Electo (GED)	02-2465112	02-24445161	099-9443525	manuelnieto@hotmail.com
5	Jorge Herrera / Ana Cristina	Gobernador Propuesto (GPD)	04-2384910	04-2384570	099-7945628	iorherr101@hotmail.com
6	Eduardo Sosa / Ma. Elena	Secretario del Distrito	02-2431525	02-2464735	099-8329400	esosav@uio.satnet.net
7	Anibal Cevallos / Ángela	Tesorero del Distrito	02-3818122		099-9700226	aniceva@hotmail.com
8	Galo Larrea / Karina	MACERO del Distrito	02-2243927	02-5110147	099-9443686	glarrea@uio.satnet.net
9	Gonzalo Rueda / Silvia	Coordinador Distrital Asistentes de Gobernador	02-2895856	02-2222400	099-9566036	grueda138@gmail.com
10	Rafael Ramírez / Carmen	Coordinador Comités del Distrito	02-2446672	02-3331352	099-9364400	rafran37@hotmail.com
11	Antonio Salvador / Ma. Teresa	Pte. Cte. De Finanzas	02-2889185	02-2923170	099-9939760	antonio.salvador@viafrica.com
12	Sergio Peñaherrera / Carmen	Asesor Jurídico	02-2377368	02-2234342	099-5350001	seroquep@hotmail.com
13	Juan Prinz / Susana	Asesor del Distrito	02-2439054		099-9780415	juanprinz@gmail.com
14	Gustavo Bravo / Nelly	Asesor del Distrito	02-2898193	02-2922446	099-1631554	g.bravo@uio.satnet.net
15	Germán Yáñez / Pocha	Pte. Cte. Capacitación y Liderazgo	04-2854802	04-6034013	099-9525025	gervepez@gmail.com
16	Beatriz Subia de Plaza / Héctor	Pte. Cte. Desarrollo de la Membresía	04-2991417	04-2598435	099-8669495	bpiazza@ecua.net.ec
17	Francisco Pachano / Carmen	Pte. Cte. Conferencia del Distrito	02-2245183	02-2466632	099-8140809	fpachano@ecnet.ec
18	Ernesto Argudo / Aida María	Acuerdo y resoluciones	02-2448059	02-2265987	099-8543266	ernesto_argudo@yahoo.com
19	Roberto Avila / Ximena	Pte. Cte. RR.PP.	02-2864318	02-2864318	099-9442515	ravilaas@gmail.com
20	Erwin Velasco / Sonia	Pte. Cte. La Fundación Rotaria	04-2888695		099-4995170	erwinvelasco@visa.com.ec
21	Juan Prinz / Susana	Pte. Sub Cte. Subvenciones	02-2439054		099-9780415	juanprinz@gmail.com
22	Galo Larrea / Karina	Pte. Sub Cte. Recaudación de Fondos	02-2243927	02-5110147	098-4577976	glarrea@uio.satnet.net
23	Asdrubal De La Torre / Ana Lucia	Pte. Sub Cte. Polio Plus	02-9222099		099-25665120	a@asdrubaldigital.com
24	Gustavo Bravo / Nelly	Pte. Sub Cte. Custodio de fondos	02-2898193	02-2922446	099-1631554	g.bravo@uio.satnet.net
25	Gonzalo Rueda / Silvia	Pte. Cte. Promoción de la Convención de RI en Sao Paulo	02-2895856	02-2222400	099-9566036	grueda@interactive.net.ec
26	Juan Prinz / Susana	Pte. Cte. Extensión	02-2439054		099-9780415	juanprinz@gmail.com
27	Gustavo Alzate / Cristina	Pte. Cte. Grupos de Acción Rotaria	02-2464696	02-2380589	099-9440547	gustavo@hstafa.com.ec
28	Santiago Lituma	Pte. Cte. Grupos de RI para fomento de la comunidad		07-2800984		drilituma@etapanet.net
29	Jorge Herrera / Ana Cristina	Pte. Cte. Grupos de RI para fomento de Jóvenes YEP	04-2384910	04-2384570	099-7945628	iorherr101@hotmail.com
30	Rafael Quintero / Sarita	Pte. Cte. Intercambio de Jóvenes YEP	04-2834281	04-2296700	099-9423420	gobernacion2013.2014@gmail.com
31	Karin Schneewind / Frederick	Pte. Cte. Rotaract	02-2559320	02 2549808	099-9855611	karinchi@yahoo.com
32	Mónica Mata	Pte. Cte. Interact	04-2231438	04-2400755	099-7375622	mmata@eirosado.com
33	Jacqueline Alvarez	Pte. Cte. RYLA	02-3402065	02-2493352	099-9653466	jaquialva@hotmail.com
34	Manuel Nieto / Amparo	Pte. Feria de Proyectos	02-2465112	02-2445161	099-9443525	manuelnieto@hotmail.com

ASISTENTES DEL GOBERNADOR

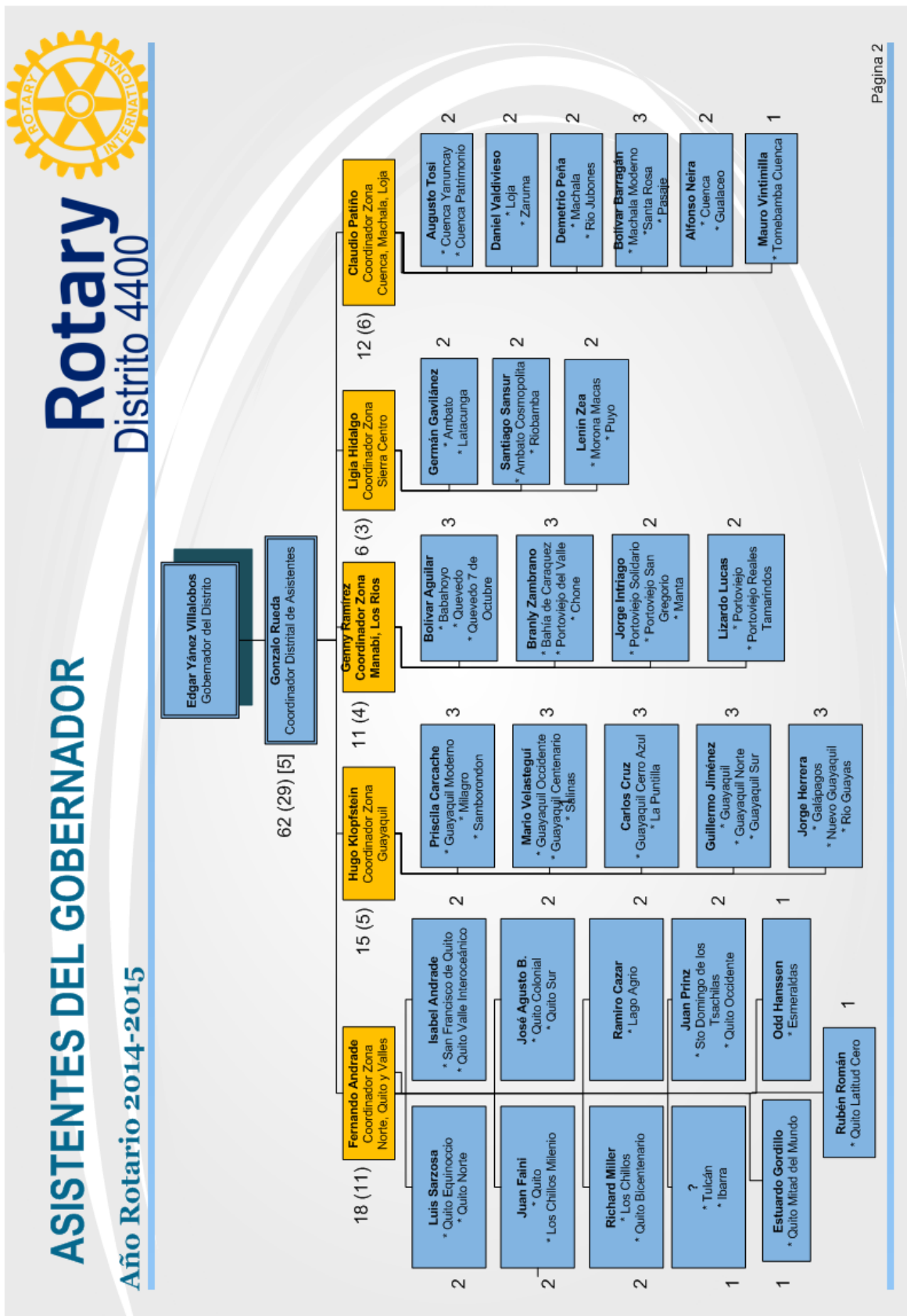

DIRECTORIO DE ASISTENTES DEL GOBERNADOR

No.	ASISTENTE/CONYUGUE	Grupo	TELEFONOS		E - MAIL	CLUBES ROTARIOS A SU CARGO
			DOMICILIO	OFICINA CELULAR		
1	Aguilar Bolívar/Jacqueline	17	05-2733235	05-2204850	099-9104799	Babahoyo, Quevedo, Quevedo 7 de Octubre
2	Agusto José/ Ma. Antonieta	4	02-2278011	02-2460330	099-9239723	Quito Colonial, Quito Sur
3	Andrade Fernando/Susana	30	02-2895402	02-2899738	099-9468708	Coordinador Zona Norte, Quito, Valles y Esmeraldas
4	Andrade Isabel	2	02-2259298	02-2259298	099-9445645	San Francisco de Quito, Quito Valle Interoceánico
5	Barragán Bolívar/Dolores	27	07-2982749	07-2932440	099-6259442	Machala Moderno, Santa Rosa, Pasaje
6	Carcache Priscila/Manuel	12	04-2832125	04-2833999	099-9487794	Guayaquil Moderno, Milagro, Samborondón
7	Cazar Ramiro/Sonia	6			099-5652343	Lago Agrio
8	Cruz Carlos/Laura	14	04-2870965	04-2324764	099-9744733	Guayaquil Cerro Azul, La Puntilla
9	Faimi Juan/ Ma. Antonieta	3	02-2893503	02-2436069	099-9720369	Quito, Los Chillos Milenio
10	Gavilánez Germán/Patricia	21	03-2822890	03-2850746	099-5011536	Ambato, Latacunga
11	Gordillo Estuardo/ Ma. Lourdes	9	02-2245904	02-2971700	099-9736546	Quito Mitad del Mundo
12	Hanssen Odd	10	02-2258610	02-2551403	099-9721977	Esmeraldas
13	Herrera Jorge/ Ana Cristina	16	04-2384910	04-2384570	099-7945628	Nuevo Guayaquil, Galápagos, Río Guayas
14	Hidalgo Ligia María/Luis	33	03-2840711	03-2840838	099-9924563	Coordinadora Zona Sierra Centro
15	Intriago Jorge/Mariana	19	05-2632810	05-2635573	099-9253096	Portoviejo Solidario, Portoviejo San Gregorio, Manta
16	Jiménez Guillermo/Miriam	15	04-2870644		099-9424280	Guayaquil, Guayaquil Norte, Guayaquil Sur
17	Klopfstein Hugo/Susana	31	04-2851912	04-2203443	099-9406914	Coordinador Zona Guayas, Santa Elena y Galápagos
18	Lucas Lizardo/Anna	20	05-2920870	05-2923577	099-0512056	Portoviejo, Portoviejo Reales Tamarindos
19	Miller Richard/Lani	5	02-2078118		099-9803543	Los Chillos, Quito Bicentenario
20	Neira Alfonso/Glady's	28	07-2459245	07-2825221	099-9547324	Cuenca, Gualaceo
21	Patino Claudio/ Ma. Elena	34	07-2810371	07-2385666	099-9775470	Coordinador Zona Cuenca, Machala y Loja
22	Péña Demetrio/Carmita	26	07-2931506	07-2933357	099-7694791	Machala, Río Jubones
23	Prinz Juan/Susana	8	02-2439054		099-9780415	Quito Occidente, Tsachilas Stó, Domingo
24	Ramírez Genny/Lindbergh	32	05-2932355	05-2932355	099-2666605	Coordinadora Zona Manabí y Los Ríos
25	Román Róben/ Ana Dolores	11	02-2435882	02-2923725	099-9734764	Quito Lattitud Cero
26	Rueda Gonzalo/Silvia	35	02-2895856	02-2222400	099-9566036	Coordinador Distrital
27	Sansur Santiago/ Ma. Elena	22	03-2813517	03-2813640	099-7102164	Ambato Cosmopolita, Riobamba
28	Sarzosa Luis / Ma. Elena	1	02-6012954	02-2474754	09-99440889	Quito Norte, Quito Equinoccio
29	José Patricio Bastidas Endara/ Ana Cristina	7	06-2642997	06-2955680	099-4235941	Ibarra, Tulcán
30	Tosi Augusto/Rosana	24	07-2881396	07-2832388	099-9745038	Cuenca Yanuncay, Cuenca Patrimonio
31	Valdivieso Daniel/Marcela	25	07-2570610	07-2571996	098-5924558	Loja, Zaruma
32	Velastegui Mario/Linda	13	04-2524317	04-2517703	099-9515837	Guayaquil Occidente, Guayaquil Centenario, Salinas
33	Vintimilla Mauro / Rosario	29	07-2859295	07-2865635	098-5812016	Tomebamba Cuenca
34	Zambrano Branly/Ruth	18	05-2631235	05-2632550	099-8499956	Bahía de Caráquez, Portoviejo del Valle, Chone
35	Zea Lenin/Gabriela	23	07-2702313	07-2702866	099-4742273	Morona Macas, Puyo



PRIORIDADES ESTRATÉGICAS DE RI Y VALORES FUNDAMENTALES SOBRE LAS QUE SE SUSTENTAN LAS PRIORIDADES



Valores Fundamentales del Rotario

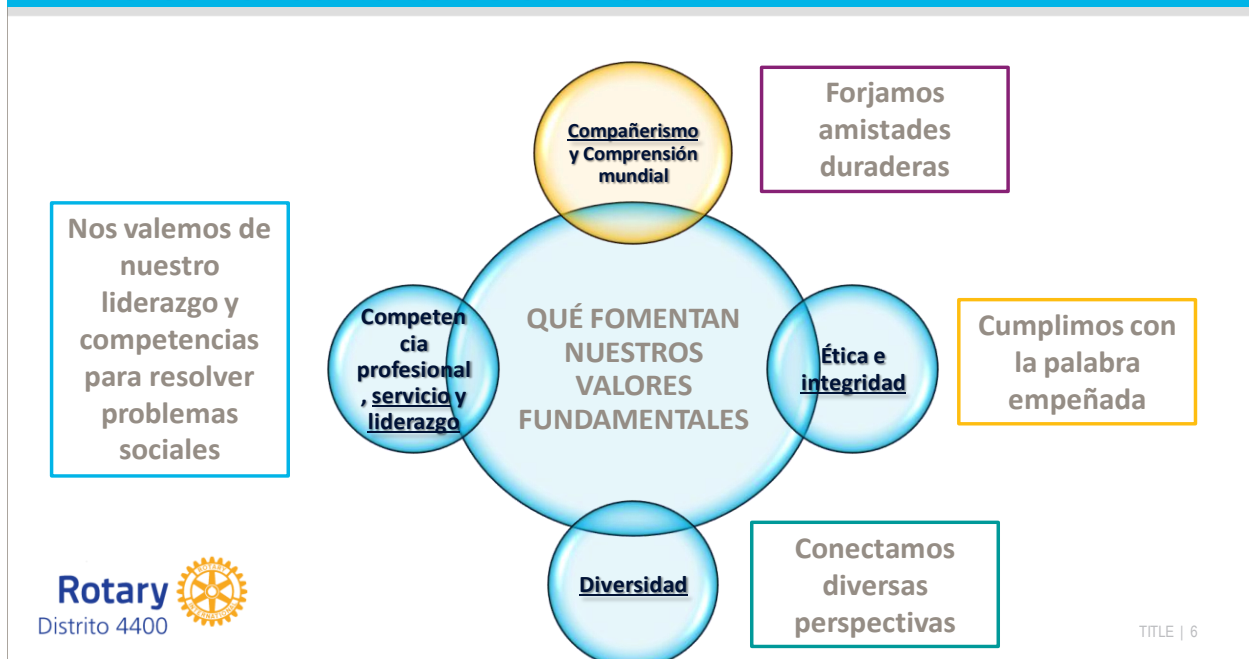

LA ÉTICA ES ALGO QUE NO SE NEGOCIA

“LA MISIÓN DE ROTARY INTERNATIONAL

La misión de Rotary International es brindar servicio a los demás, promover la integridad y fomentar la comprensión, la buena voluntad y la paz entre las naciones a través de las actividades de compañerismo de los líderes empresariales, profesionales y cívicos. (CNR 26.010.)

LA MISIÓN DE LA FUNDACIÓN ROTARIA

La misión de La Fundación Rotaria de Rotary International es propiciar que los rotarios impulsen la comprensión mundial, la paz y la buena voluntad a través del mejoramiento de la salud, el apoyo a la educación y la mitigación de la pobreza. (TRFC 1.030.) “

Fuente: Manual de Procedimiento 2013

Reflexión:

*Dios me ha dado este día para usarlo como yo quiera.
Puedo malgastarlo o creer en su luz y ser útil a los demás.
Pero lo que yo haga este día es importante porque he cambiado
un día de mi vida por él.
Cuando llegue el mañana, hoy ya se habrá ido para siempre.
Espero no arrepentirme del precio que pagué por él.*

Cortesía de:

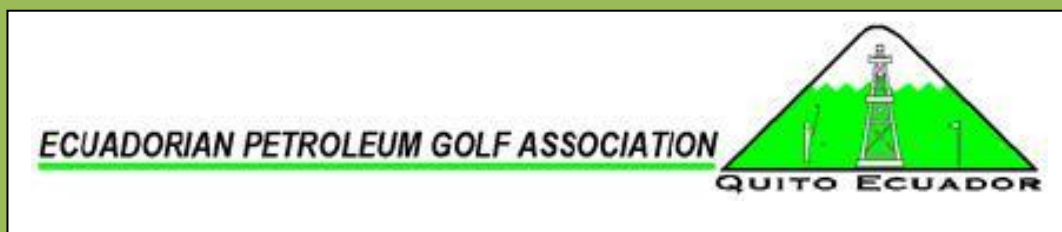

LA NUEVA IMAGEN DE ROTARY

¿PORQUÉ ESTAMOS FORTALECIENDO NUESTRA IMAGEN?

Reformular la manera cómo narramos nuestra historia para:

que la gente **entienda** lo que es Rotary,

lo que nos **diferencia** de otras organizaciones

y **por qué** somos relevantes

AVANCES

Definimos nuestro propósito para resaltar lo que nos distingue de otras organizaciones

• Damos vida a nuestros **valores** para seguir firmes con nuestras convicciones

Establecimos nuestra voz

• para reflejar nuestras **características** singulares

Nos presentamos con más claridad

• para que la gente **entienda** nuestra labor y sea parte de ésta

Remozamos nuestra identidad visual

• con una **imagen** más dinámica pero fieles a nuestras tradiciones



¿QUIENES SOMOS?

Los rotarios somos líderes social y éticamente responsables

• > El liderazgo lo definen la mentalidad y la acción **y no los cargos ni funciones**

La fuerza impulsora de Rotary serán siempre las conexiones que establece

• Lo importante son los vínculos y las comunidades **no los individuos.**

Rotary genera un impacto en la comunidad a escala mundial

• Define el tipo de impacto que tiene Rotary **(se siente en la comunidad a nivel mundial, cambio perdurable)**



TITLE | 4

Las 3 Prioridades de RI y los 5 Valores Fundamentales del Rotario

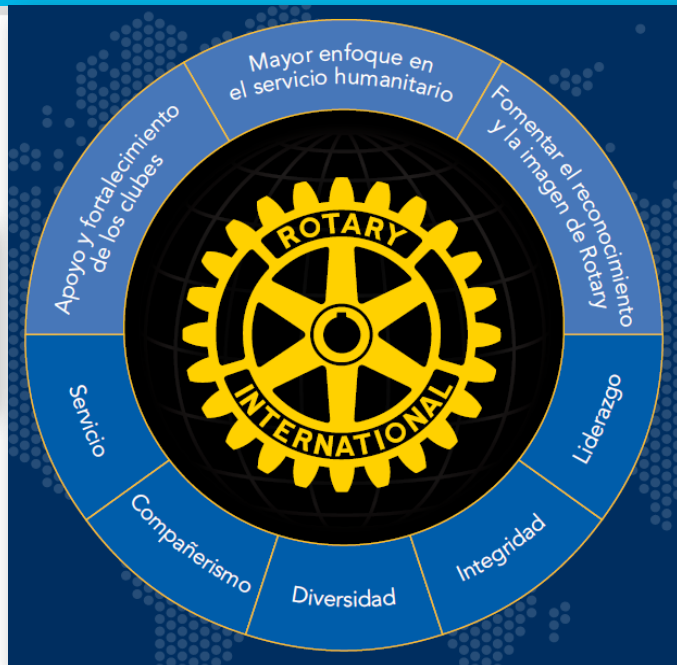



RESPONSABILIDADES DE PRESIDENTE, MACERO, SECRETARIO Y TESORERO DE CLUBES

Presidente. Presidirá las reuniones del club y de la directiva.

Ex presidente inmediato. Será miembro de la junta directiva del club.

Presidente electo. Se preparará para su mandato y será miembro de la junta directiva del club.

Secretario. Mantendrá al día el registro de la membresía y asistencia.

Tesorero. Supervisará todos los fondos y rendirá cuentas anualmente sobre el uso de tales fondos.

Los clubes pagan cuotas per cápita dos veces al año a RI. Estas cuotas corresponden a cada socio del club. Todas las cuotas, incluidas las cuotas prorrateadas, deben pagarse a más tardar el 1 de julio y el 1 de enero de cada año.

MACERO. Facilitar el curso de las reuniones semanales del Club, para que se desarrollen en forma ordenada, efectiva, fluida y amena.

- Coordinar con el sitio de la reunión el espacio y menú a servirse.
- Asegurar que se dispongan de los elementos y equipos necesarios para la reunión.
- En coordinación con el Presidente, asignará puestos en la mesa directiva.
- Dar la bienvenida y los saludos protocolarios a los visitantes.
- Amenizar la reunión.

MODELO DE ORDEN DEL DÍA PARA UNA SESIÓN SEMANAL

En las sesiones del club se mantendrá, en lo posible, el siguiente Orden del Día:

1. Apertura de la sesión
2. Lectura y aprobación del Orden del Día.
3. Saludo a los Símbolos Patrios.
4. Saludos de MACERÍA y presentación de rotarios visitantes.
5. Informe de Secretaría, lectura de correspondencia y avisos.
6. Momento Rotario
7. Informes de los Comités, de haberlos.
8. Discurso / Conferencia u otro aspecto del programa.
9. Intervención del Presidente, de requerirse.
10. Clausura de la sesión.
11. Compañerismo

- La calidad de un líder se refleja en los niveles de exigencia que fija para sí mismo

LA FUNDACIÓN ROTARIA

The
Rotary
Foundation



Anticipándose al centenario de La Fundación Rotaria, que se celebrará en 2017, el Consejo de Fiduciarios resolvió establecer un Plan Estratégico que lo denominó Plan para la Visión Futura de La Fundación Rotaria, cuyos puntos focales son:

- **Lema de LFR:**
“Hacer el Bien en el Mundo”
- **Misión de LFR:**
Constituir la organización destinada a propiciar que los rotarios impulsen la comprensión mundial, la paz y la buena voluntad a través del mejoramiento de la salud, el apoyo a la educación y la mitigación de la pobreza.
- **Estructura de las subvenciones**
 - **Subvenciones Distritales:** son subvenciones en bloque que permiten que los clubes y distritos afronten las necesidades inmediatas de las comunidades, en el ámbito local e internacional. Cada año, los distritos podrán solicitar una subvención de hasta un 50% de su Fondo Distrital Designado (FDD). Los distritos también podrán solicitar menos del 50% y asignar el resto de su FDD a POLIO PLUS o a una Subvención Global de mayor magnitud. El distrito administrará y desembolsará los fondos de la subvención para apoyar actividades patrocinadas por los clubes o el distrito, incluyen **proyectos de servicio humanitario, equipos de capacitación profesional y becas**, siempre y cuando éstos se ajusten a la misión de LFR.
 - **Subvenciones Globales:** Estas subvenciones, cuyo monto va de 15.000 a 200.000 dólares, han sido diseñadas para financiar **proyectos de servicio humanitario de gran alcance, equipos de capacitación profesional y becas** que sirvan para obtener resultados sostenibles y mensurables en una o más de las áreas de interés que se indican más adelante. Las actividades podrán llevarse a cabo individualmente o en combinación (por ejemplo: una subvención podrá financiar un equipo de capacitación profesional y un proyecto humanitario relacionado). Los clubes y distritos pueden emprender sus propios proyectos de Subvenciones Globales o, si lo prefieren, utilizar las Subvenciones Globales prediseñadas, desarrolladas por LFR en conjunto con las organizaciones de colaboración estratégica.





DIRECTORIO DE LOS CLUBES ROTARIOS DEL D4400

No.	Club Rotario de	Cargo	Presidente / Cónyuge Secretario / Cónyuge Tesorero / Cónyuge LFR / Cónyuge RR.PP. / Cónyuge				Teléfonos			E-mail
			Domicilio	Oficina	Celular					
1	AMBATO	P	Fabrizio Tormen Vásquez / Tatiana	03-2823479	03-2425581	09-9333 3314	ftormen@vehysa.com.ec			
		S	Gustavo Touma Herdoiza / Gabriela	03-2460347		09-9737 8555	gustoumah@yahoo.com			
		T	Ivan Naranjo Pacheco / Cristina	03-2460489		09-9845 3692	ivan.naranjo@latinaseguros.com.ec			
		RR.PP.	Francisco Vivero Darquea / Macarena	032 460 246	032 460 296	09-9480 8500	fvivero@hotmail.com			
		LFR	Agustín Cornejo Proaño / María Fernanda	032 427 405		09-8407 9496	acornejo@datasierra.com.ec			
2	AMBATO COSMOPOLITA	P	Patricia Gavilanes M. / Germán	03-2822890	03-2520876	09-8405 8670	patriciagavilanesm@hotmail.com			
		S	Ing. Dario Velantegui							
		T	Oscar Perez Mantilla	03-2824230	03-2420183	09-9873 5623	laborcompu@hotmail.com			
		RR.PP.								
		LFR	Guillermo López Ulloa / Martha	03-2853259	03-2421308	09-9990 9566	dentalez@hotmail.com			
3	BABAHOYO	P	Janet Maquillon de Cano / Daniel	05-2731361		098132 1140	j.makila@hotmail.com			
		S								
		T								
		RR.PP.								
		LFR								
4	BAHÍA DE CARAQUEZ	P	Ma. Elena Valdivieso A. / Humberto	05-2690736	05-2399442	098-0877605	melenaeduenas@yahoo.com			
		S	Alfonso Delgado/Nelly	05-2674521		09 9844 8280	alfonsodelgado@yahoo.com			
		T	Leonor del Carmen Aveiga M. / Jaime	05-2693477	05-2692127	099-7955560	leonoraveiga@gmail.com			
		RR.PP.	Alfonso Delgado			09-94038427	alfonsodelgado@yahoo.com			
		LFR	Roberto Retamales G. / Ma. Laura	05-2399453	05-2657109	09-9795 5560	roretamales@gmail.com			
5	CHONE	P	Frank Intriago Flor	05-269 7688	05-302 5825	09 9154 9359	feintria_flor@yahoo.com			
		S	Laura Looz	05-2698725		099-1749033	lauryboutique@hotmail.com			
		T	Victor Mendez/Enny	05-2696656	05-2699570	099-4807190	victor_m22@hotmail.com			
		RR.PP.								
		LFR	Xavier Garcia/Benilda	05-2695394	05-2696765	099-965732	xavier_garcia56@hotmail.com			
6	CUENCA	P	Edmundo Molina /Fernanda	07-2815998	07-2853363	099-8075013	edmunditom@yahoo.com			
		S	Kleber Brito Peñaloza		07-4047571		kleberbto0162@hotmail.com			
		T	Miguel Ángel Rodríguez J.			099-9258121	drmirorodriguez@hotmail.com			
		RR.PP.								
		LFR	Mauro Vintimilla Castro	07-4088994	07-4088987	098-5812016	maurovintimilla@etapanet.net			
7	CUENCA PATRIMONIO	P	Fernando Ramirez Tamariz / Janeth	07-2455773	07-2817965	099-9428562	ramedife302@yahoo.com			
		S	Dra. Marlene Quezada Torres/Napoleón	07-2370114	07-2842111	09-9800 3305	marlequez57@hotmail.es			
		T	María Eulalia Váscones Tamariz/Santiago	07-4037757		09-9230 2193	marulalav@hotmail.com			
		RR.PP.	Arg. Fabian Serrano Lofruscio	07-4073854	07-4073927	09-9957 6350	faseran@hotmail.com			
		LFR	Alicia Rodas Andrede/Marco	07-2370199		09-9317 6837	aliciarodas93@yahoo.com			
8	CUENCA YANUNCAY	P	Eugenio Fernández / Melva	07-2846828	07-2846828	09-9347 1962	eferandez@censervi.com			
		S	Waldo Wilchez Zamora	07-2822963	07-4102728	09-9416 6613	wawilchez@hotmail.com			
		T	Ivan Espinoza Aguilera	07-2853290		09-9150 6945	ivanespinoza@hotmail.com			
		RR.PP.	Guifor Trujillo Correa	07-2818291		09-9942 8748	tguifor@gmail.com			
		LFR	Wilson Andrade Rodríguez	07-2827650		09-9986 5738	wilandra@yahoo.com			
9	ESMERALDAS	P	Giovany Sanchez/Carmen	06-2701010		099-9471100	giovany Sanchez23@yahoo.es			
		S	Mario Robalino / Ma. Elena	06-2720211	06-2723386	099-9700314	mariobalino@andinanet.net			
		T								
		RR.PP.								
		LFR	José Daniel Álvarez Vásquez / Alexandra	06-2721219	06-1712254	098-3505791	jalvarezvazquez@yahoo.es			
10	GALAPAGOS (SAN CRISTOBAL)	P	José María Moscoso Arteaga			098-2965897	josemoscoso@hotmail.com			
		S	Andrea Marcela Anangono			095-9018397	piscisanmaba@hotmail.com			
		T	Ricardo Luis Cárdenas Morales			099-7484128	rickyluis@gmail.com			
		RR.PP.	María Fernanda Gordillo			099-6547836	mafergordillo@yahoo.com			
		LFR	Jennifer Guerrero			099-9390034	jennygabrielita2@gmail.com			
11	GUALACEO	P	Luis Ríos			099-9945524	imperlorios@hotmail.com			
		S	Mauricio Avecilla							
		T	Magdalena Cando	07-2255142	07-2255142		magdalena_cando@yahoo.com			
		RR.PP.								
		LFR	Cleri Cando	07-2863585		099-0062772	clercco@hotmail.com			
12	GUAYAQUIL	P	Tito Salazar / Angela	04-2389857	04-2204500	099-7534289	esegarra@soublasinstantaneos.com			
		S	Daniel Saab Achi/Ma. Del Pilar	04-2384157	04-2160184		sistemika@hotmail.com			
		T	Marcel Speak Ferber	04-2870085	04-2249020	099-9263475	mspeck@andinanet.net			
		RR.PP.	Donald Castillo Graham			09-99359234	dwc Castillo@yahoo.es			
		LFR	Aurelio Granda Cottrell	04-2835257	04-2308824	099-0511870	ourgra@yahoo.com			
13	GUAYAQUIL CENTENARIO	P	Fernando Aguiar V. / Nelly	04-2187764	04-2504901	098-5831528	fernandoguiarv@hotmail.com			
		S	Mónica Mata Zavala	04-2231438	04-2400755	099-7375622	mmata@elrosado.com			
		T	Luz Maria Cardenas Z.	04-2806729	04-2400755	096-9210066	lcardenas@elrosado.com			
		RR.PP.	Danny del Pozo			09-97141511	javraymond@hotmail.com			
		LFR	Obed Alfredo Hoyos S/Blanca	04-2200955	04-2737141	099-9752532	ahoyos@porconecu.com			
14	GUAYAQUIL CERRO AZUL	P	Jorge Patiño S. / Lolita	04-2850035	04-2346091	099-9791543	jopatinos69@hotmail.com			
		S	Alfredo Parra R. / Elena	04-2852129	04-2561464	099-9500512	alfredoparrar@hotmail.com			
		T	Carlos Mayorga / Liliana	04-2832101	04-2729163	099-5971898	cmayorga@isc.com.ec			
		RR.PP.								
		LFR	Jorge Herrera / Ana Cristina	04-2384910	04-2384570	099-7945628	jorherr101@hotmail.com			
15	GUAYAQUIL MODERNO	P	Smirnova Calderón Uria			09-8912 3641	smir_c@yahoo.com			
		S	Jose Antonio Carrera A.							
		T	Luis Pita E. / Mercedes	04-2650825	04-2253863	099-7002484	lpitaec@gysnet.net			
		RR.PP.								
		LFR								
16	GUAYAQUIL NORTE	P	Hugo Klopstein Keller / Susana	04-2202162	04-2851912	09-99406914	hklopstein@suquin.net			
		S	Matias Regge Gildemeister/Debbie	04-6036896	04-6036896	09-84887681	mregge@yahoo.com			
		T	Roberto Tugendhat Vivar/Marcia	04-2852442	04-2850712	09-99429969	robertotugendhat@ec.owc.com			
		RR.PP.	Ricardo Koenig Olivé/Cecilia	04 2834054	04-2448955	09-99429517	rkoenig@hospitalleonbecerra.org			
		LFR	Gustavo Perez-Reyes Banchero/Fanny	04-5000055	04-6042155	09-94331700	ecuara@hotmail.com			



DIRECTORIO DE LOS CLUBES ROTARIOS DEL D4400

No.	Club Rotario de	Cargo	Presidente / Cónyuge Secretario / Cónyuge Tesorero / Cónyuge LFR / Cónyuge RR.PP. / Cónyuge				Teléfonos			E-mail
			Domicilio	Oficina	Celular					
49	QUITO SUR	P	Jorge Vasquez	02-243 0360	02-252 7718	09-9901 6523	dr.jorge.vasquez@andinanet.net			
		S	Oswaldo Mejia / Ma. Augusta	02-2271171		09-9731 1170	oswaldomejia4@gmail.com			
		T	Raúl Mendizábal / Cecilia	02-2249081	02-2451925	09-9835 9499	rcalcado@camearoutlectos.com			
		RR.PP.								
50	QUITO VALLE INTEROCEÁNICO	LFR	Ramiro Cazar / Sonia	02-2888022	02-2993700	09-9973 1123	ramiro_cazar@petromazonas.ec			
		P	Galo Aguirre / Tatiana	02-2482413	02-288 9752	09-9972 4283	gaquirre@sokoloff.com			
		S	Juan Prinz / Susana	02-2435094		09-9978 0415	juanprinz@gmail.com			
		T	Gustavo Bravo / Nelly	02-2898193	02-2922446	09-9163 1554	gbravo@uio.satnet.net			
51	RIOBAMBA	RR.PP.	Carlos Montenegro / Graciela	02-2890357		09-8263 1632	cmontene@uio.satnet.net			
		LFR	Nelson Robelly / Magdalena	02-2407757	02-2405454	09-9944 7255	nrobelly@uees.edu.ec			
		P	René Mesías/Edith	03-2603003	03-2952579	09-9520 2223	rene_mesias_guillen@hotmail.com			
		S	Oriando Echeverría/Natalia	03-2967163	03-2941049	09-8449 8292	gcheves@andinanet.net			
52	RIO GUAYAS	T	Jorge Luis Vásquez/Ma. Del Pilar	03-2306862	03-2942430	09-9197 9673	lvasquez@sri.gob.ec			
		RR.PP.								
		LFR	María Teresa Rivas	03-2961700	03-2960194	09-9565 0492	mariateresarivas@yahoo.com			
		P	Carlos Bucaram B./ Amira	04-2304136	04-2450388	09-9958 4907	cbucaram@gmail.com			
53	RIO JUBONES - MACHALA	S	Xavier Intriago / Cecilia	04-2209490	04-2684522	09-9782 3497	araxa0@hotmail.com			
		T	Jose Barciona / Judith	04-2611350	04-2597600	09-9501 0031	jbarciona@bovaca.com			
		RR.PP.	Bibliowicz Strelec Jacobo	04-2831986	04-2835835	09-99347083	ibibliowicz@comsotel.com.ec			
		LFR	Sixto Cuesta / Nanié	04-2853711	04-2287400	09-9740 9967	scuesta@gmail.com			
54	SALINAS	P	Fernando Tinoco / Priscilla	07-3907061	07-2964990	09-9843 7371	presidencia_rotariojubones@gmail.com			
		S	Sahara Verdaguier de Minuche				sverdaguier@hotmail.com			
		T								
		RR.PP.								
55	SAMBORONDÓN	LFR								
		P	Omar Nuñez / Norma		04-2781794	09-9975 5800	omar2001ec@yahoo.es			
		S								
		T								
56	SAN FRANCISCO DE QUITO	RR.PP.								
		LFR								
		P	Ileana Robalino Centurion de Aycañ	04-6000768	04-5000587	09-9099 2098	illeanadeavcart@hotmail.com			
		S	Mara Cabanilla Guerra			09-8905 3251	mcabanilla_g@yahoo.com			
57	SANTA ROSA	T	Sandra Vargas López	04-6044657		09-9960 8601	sandra.vargas@ec.pwc.com			
		RR.PP.	Rosalía Velez	04-2831768	04-3800600	09-9975 5777	velez@novaero.com			
		LFR	Manuel Avila Pazmiño			09-9857 5967	manuelavila@ec.pwc.com			
		P	Carlos Armas/Cristina	02-289 7311		099-9823970	carlosarmas@hotmail.com			
58	TOME BAMBAMBA - CUENCA	S	Cinthia Chediak				rotariosanfrancisco@gmail.com			
		T								
		RR.PP.								
		LFR								
59	TSACHILA DE SANTO DOMINGO	P	Miriam Marlene Martínez Martínez/Eitel		09 8062 2418	09-7904 6223	mimar-1262@hotmail.com			
		S	Christian Valarezo Ordoñez	07 294 3051	07 292 2394	09-8863 5936	christianleo2872@gmail.com			
		T	Veronica Vite Guzman	07 298 3819		09-9181 5265	verovite@gmail.com			
		RR.PP.	José Ali Amaya Torres			09-9550 0443	ppaliamayta@hotmail.com			
60	TULCÁN	LFR	Marisol Vite Guzmán	07 294 4092	07 294 4439	09 8649 1619	marisol_vite@yahoo.es			
		P	Fausto Cordova Orellana/Cristina	07 285 4312	07 283 4894	09-8501 6797	faustocordovao@gmail.com			
		S	Miguel Moscoso Cobos/Sonia	07-282 7514	07-288 1333	09-9949 6281	mimosco@vazuv.edu.ec			
		T	Iván Maldonado/Angélica	07-407 5090		09-9977 3286	ivan.maldonado@maex20.incae.edu			
61	ZARUMA	RR.PP.	José Monsalve Moreno/Gladys	07-281 0343	07-285 8800	09-9942 4319	pepe@imprentamonsalve.com			
		LFR	Marco Alvarado Sempertegui/Mercedes	07-409 0136	07-283 1809	09-9383 9448	marco.alvarado@recordo.com			
		P	Jorge Chérrez / Marta	02-2760346	02-2760657	09-9486 2499	hostodge@interactive.net.ec			
		S	Esteban Zambrano / Ma. Lorena	02-3770376	02-2742703	09-9920 2652	mestebanzambrano@gmail.com			
62	ZARUMA	T	Fabiola Samaniego	02-2750787	02-2750880	09-8460 5201	elsa.fabiola1@hotmail.com			
		RR.PP.								
		LFR	Daniel León / Catalina	02-2754728	099-9459494	09-9945 9494	daco85@gmail.com			
		P	Jaime Benavides	06-2980645	099-2525785	09-9731 7684	jebenavides@comercialcarchi.com			
63	ZARUMA	S	Edison José Caza Guevara	06-2986042		09-9348 7252	josedcaza@hotmail.com			
		T	Juan Ayala Arango/Nancy	06-2981294	06-2983773	09-8621 4790	juanayala@andinanet.net			
		RR.PP.								
		LFR	Homero Fuertes Romero/Ana Julia	06-2980425		09-9743 1894				
64	ZARUMA	P	Tito Castillo Espinosa/Ulida	07-2972761		09-9309 4707	titocastilloe@yahoo.com			
		S	Betty Carrión Barragán	07-2972191		09-8529 3143	bettycarrión@yahoo.com			
		T	René Romero Armijos / Pilar	07-2972339		09-9733 2083	reneromeroa1950@hotmail.com			
		RR.PP.								
65	ZARUMA	LFR	Dra. Ruth Boas de Zambrano/Pepe Zambrano							

Nota: Los casilleros en blanco responden a la falta de respuesta de los Clubes

LA CRISIS SE PRODUCE CUANDO LO VIEJO NO ACABA DE MORIR
Y CUANDO LO NUEVO NO ACABA DE NACER

VISITAS OFICIALES DEL GOBERNADOR

VISITAS OFICIALES DEL GOBERNADOR

jul-14	
DIA	CLUB DE
MARTES 15	GUAYAQUIL MODERNO
MIÉRCOLES 16	GUAYAQUIL CERRO AZUL
LUNES 21	MACHALA MODERNO
MIÉRCOLES 23	SANTA ROSA
JUEVES 24	MACHALA
MIÉRCOLES 30	LOJA

sep-14	
DIA	CLUB DE
MIÉRCOLES 3	BABAHOYO
JUEVES 4	QUEVEDO 7 DE OCTUBRE
VIERNES 5	QUEVEDO
LUNES 15	BAHIA DE CARAQUEZ
MARTES 16	CHONE
MIÉRCOLES 24	TSÁCHILAS DE SANTO DOMINGO
JUEVES 25	ESMERALDAS
LUNES 29	QUITO EQUINOCCIO
MARTES 30	QUITO COLONIAL

nov-14	
DIA	CLUB DE
MARTES 4	QUITO MITAD DEL MUNDO
MIÉRCOLES 5	LOS CHILLOS MILENIO
LUNES 10	PORTOVIEJO REALES TAMARINDOS
MARTES 11	PORTOVIEJO SOLIDARIO
MIÉRCOLES 12	PORTOVIEJO
JUEVES 13	PORTOVIEJO SAN GREGORIO
VIERNES 14	MANTA
LUNES 17	PORTOVIEJO DEL VALLE
VIERNES 21	GALAPAGOS (SAN CRISTOBAL)

ene-15	
DIA	CLUB DE
LUNES 12	QUITO LATITUD CERO
MARTES 13	SAN FRANCISCO DE QUITO
JUEVES 15	QUITO SUR
VIERNES 16	LOS CHILLOS
LUNES 19	QUITO OCCIDENTE
JUEVES 22	QUITO BICENTENARIO
VIERNES 23	QUITO VALLE INTEROCEÁNICO
LUNES 26	PASAJE
MARTES 27	RIO JUBONES-MACHALA
MIÉRCOLES 28	ZARUMA

ago-14	
DIA	CLUB DE
LUNES 11	GUAYAQUIL OCCIDENTE
MARTES 12	GUAYAQUIL SUR
MIÉRCOLES 13	GUAYAQUIL
JUEVES 14	MILAGRO
LUNES 18	RIO GUAYAS
MIÉRCOLES 20	SAMBORONDÓN
JUEVES 21	GUAYAQUIL NORTE
LUNES 25	LA PUNTILLA
MARTES 26	SALINAS
MIÉRCOLES 27	GUAYAQUIL CENTENARIO
JUEVES 28	NUEVO GUAYAQUIL

oct-14	
DIA	CLUB DE
MIÉRCOLES 1	QUITO
LUNES 6	QUITO NORTE
MIÉRCOLES 15	TULCAN
JUEVES 16	IBARRA
LUNES 20	CUENCA YANUNCAY
MARTES 21	CUENCA
MIÉRCOLES 22	TOMBAMBA CUENCA
JUEVES 23	CUENCA PATRIMONIO
VIERNES 24	GUALACEO
LUNES 27	LATACUNGA
MARTES 28	AMBATO
MIÉRCOLES 29	AMBATO COSMOPOLITA
JUEVES 30	RIOBAMBA

feb-15	
DIA	CLUB DE
MIÉRCOLES 11	PUYO
JUEVES 12	MORONA-MACAS
JUEVES 19	LAGO AGRIO

Las nuevas generaciones también disfrutan de

Masticables Caninos
mas-can

Juguetes Caninos
mas-can

Perros con: Buen Aliento
Mejores Dientes y sin stress...

treats

&

La manera más rica de enseñar
y premiar a tu mascota

...porque tu mascota se lo merece
encuéntralos en tu pet shop o supermercado favorito

www.mas-can.com

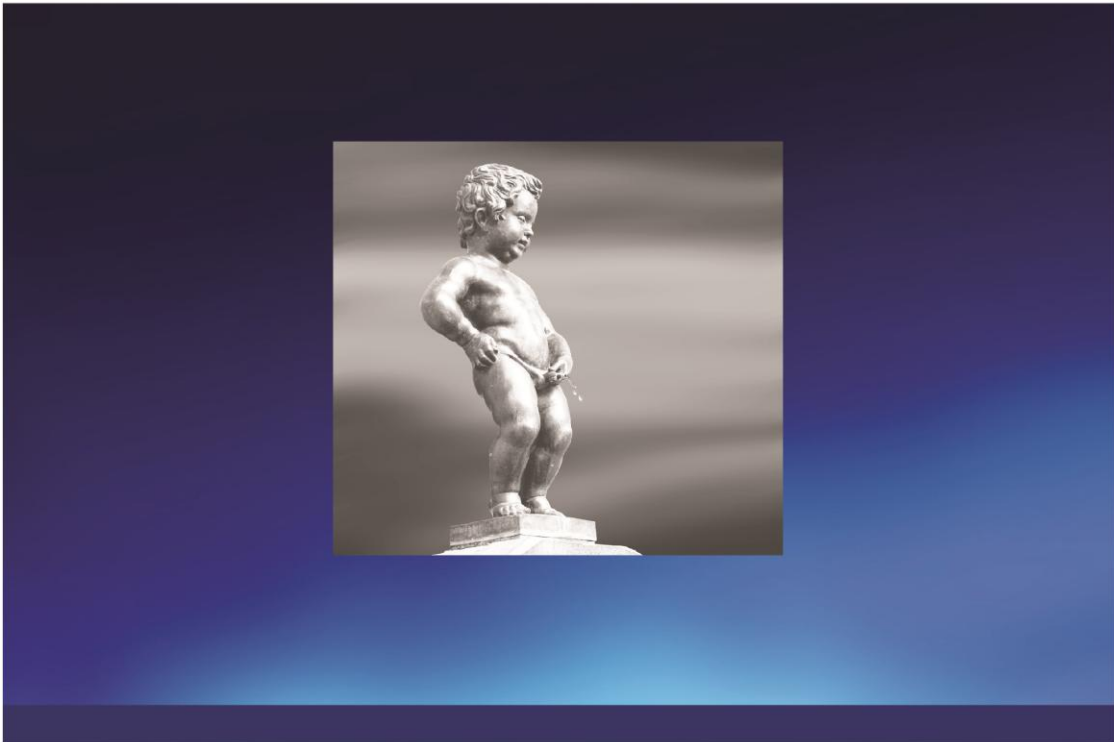

**CLINICA DE UROLOGIA**
Líder en Urología
Dr. Carlos Montenegro, Dr. Oswaldo Rocha

REDUZCA SU PERÍODO DE HOSPITALIZACIÓN Y RECUPERACIÓN, TAN SOLO EN UN DÍA DE INTERVENCIÓN, CON LA MAS AVANZADA TECNOLOGÍA LASER EN TRATAMIENTO DE:
Próstata, vejiga, cálculos de riñón y vía urinaria,
con menos riesgo, mínimo dolor y menor costo.

Suiza 209 y Av. Eloy Alfaro. Telfs.: 2452 290 / 2452 923. Cel.: 0987 475 050. info@clinicadeurologia.net. www.clinicadeurologia.net. QUITO - ECUADOR

LUGAR Y HORA DE REUNIÓN DE LOS CLUBES ROTARIOS DEL D4400

Nº	Club Rotario	ID en RI	Carta Constitutiva	Día de reunión	Lugar	Hora
1	Ambato	7599	20-abr-39	Martes	Hotel Florida	19h30
2	Ambato Cosmopolita	59164	26-jun-02	Miércoles	Sede del Club	20h00
3	Babahoyo	24798	02-feb-48	Miércoles	Sede del Club	20h30
4	Bahía de Caráquez	7602	26-mar-66	Lunes	Sede del Club	18h30
5	Chone	7603	04-mar-46	Miércoles	Sede del Club	20h00
6	Cuenca	7604	26-nov-34	Martes	Sede del Club	20h00
7	Cuenca Patrimonio	71295	23-nov-05	Martes	Borrero y Lamar	20h30
8	Cuenca Yanuncay	28194	28-jun-91	Lunes	Sede del Club	20h30
9	Esmeraldas	29618	24-jun-93	Jueves	Apart Hotel	20h30
10	Galápagos (San Cristóbal)	84538	04-jun-12	Viernes	Hotel Catarma	20h00
11	Gualaceo	30734	25-abr-95	Martes	Sede del Club	20h00
12	Guayaquil	7606	13-jul-27	Miércoles	Sede del Club	20h00
13	Guayaquil Centenario	65234	22-abr-04	Martes	Restaurant Anderson	20h30
14	Guayaquil Cerro Azul	53503	02-may-00	Miércoles	CC Aventura Plaza	20h30
15	Guayaquil Moderno	30930	30-jun-95	Lunes	Restaurant Titas	20h30
16	Guayaquil Norte	7607	06-abr-70	Jueves	Hotel Hilton Colón	20h30
17	Guayaquil Occidente	21696	16-mar-84	Lunes	CC Aventura Plaza	20h30
18	Guayaquil Sur	7608	25-jun-77	Martes	Círculo Militar	20h30
19	Ibarra	7609	20-abr-39	Miércoles	Sede del Club	19h00
20	La Puntilla	26177	26-ene-89	Lunes	Sede del Club	20h30
21	Latacunga	7611	29-jun-71	Jueves	Restaurant de Fragole	19h30
22	Loja	7612	14-ene-39	Miércoles	Sede del Club	20h30
23	Loja Los Zarzas	86082	30-jun-14	Miércoles	Risco Mar	19h30
24	Los Chillos	7613	30-dic-69	Viernes	San Rafael	20h30
25	Los Chillos Milenio	56316	10-ago-01	Miércoles	Club de Oficiales Ejercito	19h30
26	Machala	7614	10-jul-40	Jueves	Sede del Club	20h30
27	Machala Moderno	7615	04-dic-81	Lunes	Sede del Club	20h30
28	Manta	7616	14-nov-34	Miércoles	Sede Club	21h00
29	Milagro	7617	12-jun-71	Martes	Sede del Club	20h30
30	Morona-Macas	58594	22-may-02	Miércoles	Restaurant Antojitos	20h30
31	Nuevo Guayaquil	85450	18-nov-13	Martes	Urb. La Puntilla Av. 1era #400 y 3era Oeste	20h30

LUGAR Y HORA DE REUNIÓN DE LOS CLUBES ROTARIOS DEL D4400

Nº	Club Rotario	ID en RI	Carta Constitutiva	Día de reunión	Lugar	Hora
32	Pasaje	7618	04-feb-76	Jueves	Sede del Club	21h00
33	Portoviejo	7619	23-dic-37	Miércoles	Sede del Club	21h00
34	Portoviejo del Valle	85511	31-dic-13	Martes	Centro de Eventos Amadeus, Calle 5 de Junio y Ave. El Periodista,	19h00
35	P. Reales Tamarindos	53380	24-mar-00	Lunes	Café Chocolate	20h00
36	Portoviejo San Gregorio	21339	06-oct-83	Jueves	Domicilio Socios	20h00
37	Portoviejo Solidario	64895	22-mar-04	Martes	R. La Carreta	19h00
38	Puyo	67694	17-ene-05	Sábado	H. Flor de la Canela	19h00
39	Quevedo	7620	03-sep-70	Viernes	Sede del Club	21h00
40	Quevedo 7 de Octubre	83167	12-may-10	Jueves	Hotel del Río	20h00
41	Quito	7621	13-jul-27	Miércoles	Swissotel	19h30
42	Quito Bicentenario	83186	20-may-10	Jueves	H. Hilton Colón	19h00
43	Quito Colonial	7622	04-feb-70	Martes	H Hilton Colón	13h00
44	Quito Equinoccio	57347	01-feb-02	Martes	Swissotel	19h30
45	Quito Mitad del Mundo	58952	10-jun-02	Martes	Hotel WJ Marriott	19h30
46	Quito Norte	7623	06-ene-82	Lunes	Hotel Hilton Colón	20h00
47	Quito Latitud Cero	84764	01-oct-12	Lunes	Hotel Dann Carlton	12:45
48	Quito Occidente	30558	30-ene-95	Lunes	Domicilio Socios	19h30
49	Quito Sur	29600	18-jun-93	Jueves	Hotel Hilton Colón	19h30
50	Quito Valle Interoceánico	25137	29-ene-88	Viernes	Swissotel	07h30
51	Río Guayas	24509	09-abr-87	Lunes	Hotel Hilton Colón	20h00
52	Río Jubones Machala	63894	02-dic-03	Jueves	Casa de los socios	20h00
53	Riobamba	7624	04-dic-55	Jueves	Sede del Club	20h00
54	Salinas	7625	13-ene-44	Martes	La Casa del Arte	20h30
55	Samboyondón	74864	09-ene-07	Miércoles	Sede La Puntilla	20h30
56	San Francisco de Quito	75543	15-mar-07	Martes	Tony Roma's	19h45
57	Santa Rosa	75166	16-feb-07	Miércoles	Olmedo y Eloy Alfaro	20h00
58	Tomebamba Cuenca	7627	27-sep-73	Miércoles	Sede del Club	20h00
59	Tsáchila Santo Domingo	61932	23-abr-03	Miércoles	Hotel Santo Domingo	13h30
60	Tulcán	7628	24-jun-82	Miércoles	Sede del Club	20h00
61	Zaruma	28238	28-jun-91	Jueves	Sede del Club	20h30



PROCEDIMIENTO PARA EVALUACION DE LOS CLUBES ROTARIOS DEL DISTRITO 4400

Con el fin de utilizar el camino más adecuado y transparente que sirva para evaluar a los Clubes Rotarios del Distrito 4400, cumpliendo así con el pedido RI de hacerlo, se pone en vigencia el presente procedimiento de obligatoria aplicación.

PROCEDIMIENTO.-

- 1.- Todos los Clubes del Distrito 4400 del Ecuador, se someterán a la evaluación de sus actividades para conocer en qué medida son Clubes que hacen su labor en forma eficaz en base al cumplimiento de la normativa RI.
- 2.- Se evaluarán, dentro del año rotario, diez ítems que son:
 - a) Pago de cuotas a RI
 - b) Pago del aporte cada rotario cada año
 - c) Pago de cuotas distritales
 - d) Asistencia al PETS, ASAMBLEA
 - e) Presentación de informes en visita del Gobernador
 - f) Ingreso de la Guía del Plan estratégico a Rotary Club Central
 - g) Envío oportuno de asistencia mensual de socios a la gobernación
 - h) Asistencia a la Conferencia del Distrito
 - i) Que tengan Rotaract y/o Interact
 - j) Haber logrado incremento al menos de un socio neto
- 3.- Las evaluaciones totales irán de 5 estrellas a una estrella, significando que cinco estrellas es la nota máxima para aquellos clubes que han cumplido con los diez ítems, o sea, una puntuación de 0.5 por ítem.
- 4.- Según la puntuación obtenida, el club que logre
 - Calificación **Cinco Estrellas Excelente** “Este es un club sólido con socios dinámicos que participan constantemente en actividades del Club.
 - Calificación **Cuatro Estrellas Bueno** Los socios de este club están informados e interesados pero podrían ser más eficaces.
 - Calificación **Tres Estrellas Adecuado** “El Club funciona, pero podría mejorar varios aspectos.
 - Calificación **Dos Estrellas Deficiente** “El Club necesita bastante ayuda
 - Calificación **Una Estrella Disfuncional** “Este Club no ha cumplido con el nivel mínimo de funcionamiento exigido como política establecida por la Directiva de RI para los clubes rotarios”



5.- Las evaluaciones de cada uno de los ítems se presentarán al Gobernador y al Coordinador Distrital de Asistentes, en base a los informes de los Asistentes del Gobernador,

Las evaluaciones finales se irán ingresando a Rotary Club Central de forma inmediata.

6.- Los informes escritos y firmados serán archivados debidamente para revisarlos en caso de que se presenten inconformidades por parte de algún Club

7.- Reconocimientos:

El Club que alcance la evaluación de cinco estrellas recibirá la mención presidencial.

El Club que alcance la evaluación de cuatro estrellas se hará merecedor a un certificado especial.

8.- La entrega de menciones y reconocimientos se realizará en la sesión solemne de posesión del Gobernador entrante.

E S T R E L L A S	EVALUACIÓN	p u n t o s	Pago oportuno de cuotas RI	Publicar 1 obra de servicio en proceso en la WEB del D4400	Pago cuotas distritales	Asistencia PETS y Asamblea	Visita de Gobernador	Ingreso Guia Plan RCC	Envío oportuno asistencia mensual al Gobernador	Asistencia Conferencia Distrital	Que tengan ROTARACT y/o INTERACT	Aumento mínimo de un socio neto	total
5	Excelente	10											0
4	Bueno	8											0
3	Adecuado	6											0
2	Deficiente	4											0
1	Disfuncional	2											0

Nota: cada 2 puntos equivale a una estrella
LAS EVALUACIONES SERÁN HECHAS POR EL GOBERNADOR Y EL ASISTENTE

LOS CLUBES QUE ALCANCEN UNA EVALUACION DE 5 ESTRELLAS , SE HARAN MERECEDORES A LA MENCION PRESIDENCIAL DE EXCELENCIA.

	Excelente	Este es un club sólido, con socios dinámicos que participan constantemente en las actividades del club.
	Bueno	Los socios de este club están informados e interesados pero podrían ser más eficaces.
	Adecuado	El club funciona pero podría mejorar varios aspectos.
	Deficiente	El club necesita bastante ayuda.
	Disfuncional	Este club no ha cumplido con el nivel mínimo de funcionamiento exigido en la política establecida por la directiva de RI para los clubes rotarios.



PLANIFICACIÓN DISTRITAL

JULIO: INICIO DEL NUEVO AÑO ROTARIO:

Recordatorio

- Convocar a la Primera Asamblea de los clubes para aprobar los Planes de Trabajo y el presupuesto para el año.
- Ultimo plazo para ingresar las METAS de su Club en **Rotary Club Central**, responsable de la verificación es el Asistente del Gobernador y Coordinadores de Asistentes
- Enviar el Informe Semestral y pagar la cuota per cápita a Rotary International. (Se da de baja a los CR con pagos pendientes por seis meses que excedan a los 250 dólares)
- Enviar a LFR las solicitudes de becas pro paz
- Abonar la cuota per cápita del primer semestre a la Gobernación. (\$22,50)
- Difundir el Lema del Presidente de RI
- Preparar la visita del Gobernador de acuerdo al calendario

Eventos Distritales y Aniversario de Clubes: (Los aniversarios son los de la Carta Constitutiva)

- 01 de julio Se inicia el año rotario
- 10 de julio Aniversario del CR de Machala
- 13 de julio Aniversario del CR de Guayaquil
- 13 de julio Aniversario del CR de Quito

AGOSTO: MES DEL DESARROLLO DE LA MEMBRESÍA Y EXTENSIÓN:

Recordatorio

- Promover el desarrollo del cuadro social y la extensión mediante conferencias en los clubes.
- Enviar el Informe Semestral y pagar la cuota per cápita a RI, si aún no se ha efectuado.
- Abonar la cuota per cápita del primer semestre a la Gobernación, si aún no se lo ha realizado.
- Inscribirse en la Feria de Proyectos
- Presentar las solicitudes preliminares para el Programa de Intercambio de Jóvenes (YEP).
- Preparar la visita del Gobernador de acuerdo al calendario

Eventos Distritales y Aniversario de Clubes:

- 10 de agosto Aniversario del CR de Los Chillos Milenio

SEPTIEMBRE: MES DE LAS NUEVAS GENERACIONES:

Recordatorio

- Llamar a los clubes para proponer nombres de candidatos para Gobernador del Distrito, para el período 2017-2018.
- Trabajar con las nuevas generaciones, promoverlas y organizar conferencias alusivas.
- Remitir a RI la propuesta de candidatos al Premio “Dar de sí antes de pensar en sí”, por parte del Comité de Premios y Reconocimientos, en caso de considerarlo oportuno.



- Iniciar en los colegios públicos y privados de la costa la promoción del Concurso “La Prueba Cuádruple y las Nuevas Generaciones”
- Presentar las solicitudes preliminares para el Programa de Intercambio de Jóvenes (YEP).
- Enviar el Informe Semestral y pagar la cuota per cápita a RI, si no se ha realizado, último plazo.
- Cancelar la cuota per cápita del primer semestre a la Gobernación, último plazo.
- Inscribir a los clubes en la feria de proyectos
- Preparar la visita del Gobernador de acuerdo al calendario
- Asistir al Seminario de Capacitación Conjunto (Rotary, LFR, Imagen Pública) en Quito

Eventos Distritales y Aniversario de Clubes: (Los aniversarios son los de la Carta Constitutiva)

- 03 de septiembre Aniversario del CR de Quevedo

- Sábado, 20 de septiembre Seminario Distrital del Desarrollo de Rotary y Seminario del Desarrollo de la Membresía
Lugar: Quito, Hotel Dann Carlton
Asisten: Presidentes electos y Presidente de los Comités de LFR; RR.PP. y Desarrollo de la Membresía del Distrito y de los Clubes, Asistentes de Gobernador Eduardo Hindi **Coordinador Regional de la Fundación Rotaria**, Daniel O. Elicetche **Coordinador de Rotary zona 23 B y 23 C y Desarrollo de la Membresía de Rotary**, Julio Silva Santisteban **Coordinador Regional zona 23 B y 23 C Imagen Pública de Rotary**

- 27 de septiembre Aniversario del CR de Tomebamba Cuenca

OCTUBRE: MES DEL SERVICIO PROFESIONAL:

Recordatorio

- Finaliza el plazo para presentar las solicitudes preliminares para el Programa YEP.
- Iniciar en los colegios públicos y privados de la sierra la promoción del Concurso “La Prueba Cuádruple y las Nuevas Generaciones”
- Preparar la visita del Gobernador de acuerdo al calendario

Eventos Distritales y Aniversario de los Clubes:

- 6 de octubre Aniversario del CR de Portoviejo San Gregorio

NOVIEMBRE: MES DE LA FUNDACIÓN ROTARIA:

Recordatorio

- Dar por terminado el plazo para presentar propuestas para Gobernador 2017-2018, enviar sobres recibidos al Presidente del Comité de Propuestas y seguir la secuencia hasta su designación.
- Celebrar la Semana Mundial de Interact del 5 al 9 de noviembre.
- Promover los Programas y las contribuciones a La Fundación Rotaria en los CR.



- Enviar a LFR la propuesta de candidatos al Premio por Servicios Distinguidos a LFR, por parte del Comité de Premios y Reconocimientos, en caso de considerarlo oportuno.
- Realizar la prueba semifinial y final en los colegios de la costa del Concurso Intercolegial la “Prueba Cuádruple y las Nuevas Generaciones”.
- Preparar la visita del Gobernador de acuerdo al calendario

Eventos Distritales y Aniversario de los Clubes:

- 14 de noviembre Aniversario del CR de Manta
- 14,15 y 16 noviembre X FERIA DE PROYECTOS
- 23 de noviembre Aniversario del CR de Cuenca Patrimonio
- 26 de noviembre Aniversario del CR de Cuenca

DICIEMBRE: MES DE LA FAMILIA ROTARIA:

Recordatorio

- Elegir a los Presidentes de los Clubes 2015-2016 y a los funcionarios para el año 2015-2016
- Enviar informe a RI para el Directorio Oficial o registrar en la página web de RI Ingreso/Rotarios los datos del Presidente y del Secretario de los Clubes para el año 2015-2016
- Enviar al representante de Apoyo a los Clubes y Distritos (ACD) en Rotary el formulario de datos del Gobernador Propuesto
- Dictar charlas sobre la familia y celebrar la fiesta navideña en los clubes.
- Ultimo día para acreditar las contribuciones a LFR del año calendario en curso.
- El 31 de diciembre vence el plazo para la entrega de fotografías para el Programa **“ASÍ SERVIMOS”**

Eventos Distritales y Aniversario de los Clubes: (Los aniversarios son los de la Carta Constitutiva)

- 02 de diciembre Aniversario del CR de Río Jubones Machala
- 04 de diciembre Aniversario del CR de Machala Moderno
- 04 de diciembre Aniversario del CR de Riobamba
- 23 de diciembre Aniversario del CR de Portoviejo
- 30 de diciembre: Aniversario del CR de Los Chillos

ENERO: MES DE LA CONCIENCIACIÓN SOBRE ROTARY:

Recordatorio

- Dictar charlas en los clubes sobre el tema Concienciación sobre Rotary.
- Enviar el Informe Semestral y pagar la cuota per cápita a Rotary International. (Se da de baja a los CR con pagos pendientes por seis meses que excedan a los 250 dólares)
- Promover la asistencia al Seminario de Capacitación del Equipo Distrital, al PETS y a la Asamblea.
- Abonar cuota per-cápita a la Gobernación correspondiente al segundo semestre.
- Enviar a La Fundación Rotaria los cien dólares por rotario para el Fondo de Contribuciones Anuales para Programas y los cien dólares por club para el Fondo



Permanente.

Eventos Distritales y Aniversario de los Clubes:

- 6 de enero Aniversario del CR de Quito Norte
- 9 de enero Aniversario del CR de Samborondón
- 13 de enero Aniversario del CR de Salinas
- 17-23 de enero Asamblea Internacional, San Diego, California
- 14 de enero Aniversario del CR de Loja
- 17 de enero Aniversario del CR de Puyo
- 26 de enero Aniversario del CR de La Puntilla
- 29 de enero Aniversario del CR de Quito Valle Interoceánico
- 30 de enero Aniversario del CR de Quito Occidente

FEBRERO: MES DE LA COMPRESIÓN MUNDIAL:

Recordatorio

- Semana de Rotary del 23 al 27 de Febrero de 2015 para celebrar el **Centésimo Décimo Aniversario de Rotary** y del día de la Paz y la Comprensión Mundial.
- Promover la asistencia al PETS, Asamblea y Conferencia del Distrito.
- Enviar el Informe Semestral y pagar la cuota per cápita a RI si aún no se lo ha realizado.
- Abonar cuota per-cápita a la Gobernación correspondiente al segundo semestre, si no se ha hecho.
- Enviar a La Fundación Rotaria los cien dólares por rotario para el Fondo de Contribuciones Anuales para Programas y los cien dólares por club para el Fondo Permanente, si aún no se lo ha realizado.

Eventos Distritales y Aniversario de los Clubes:

- A señalarse Seminario Distrital de Capacitación del Equipo Distrital
- 01 de febrero Aniversario del CR de Quito Equinoccio
- 02 de febrero Aniversario del CR de Babahoyo
- 04 de febrero Aniversario del CR de Pasaje
- 04 de febrero Aniversario del CR de Quito Colonial
- 16 de febrero Aniversario del CR de Santa Rosa
- 27 de febrero Ceremonia de repique de la campana en el Templo del Parque de La Carolina en Quito en conmemoración del CX Aniversario de RI y del día de la Paz y la Comprensión Mundial.
Este evento es organizado y realizado por el CR de Quito.

MARZO: MES DE LA ALFABETIZACION:

Recordatorio

- Celebrar, en la semana del 4 al 9 de marzo, la Semana Mundial de Rotaract.
- Promover conferencias y foros con temas el área de interés de LFR Educación y Alfabetización
- Enviar el Informe Semestral y pagar la cuota per cápita a RI si aún no se lo ha realizado.
- Abonar la cuota per-cápita a la Gobernación correspondiente al segundo semestre, último plazo.



- Promover la asistencia a la Conferencia del Distrito (lugar y fecha a definir)
- Promover la asistencia a la Convención Mundial de RI en Sidney, Australia del 1 al 4 de junio
- Enviar a la Gobernación la solicitud para obtener la Mención Presidencial, último plazo.
- Enviar a LFR los cien dólares por rotario para el Fondo de Contribuciones Anuales para Programas y los cien dólares por club para el Fondo Permanente, si aún no se lo ha hecho, último plazo.

Eventos Distritales y Aniversario de los Clubes: (Los aniversarios son los de la Carta Constitutiva)

- A señalarse PETS y Asamblea del Distrito
- 04 de marzo Aniversario del CR de Chone
- 15 de marzo Aniversario del CR de San Francisco de Quito
- 16 de marzo Aniversario del CR de Guayaquil Occidente
- 22 de marzo Aniversario del CR de Portoviejo Solidario
- 24 de marzo Aniversario del CR de Portoviejo Reales Tamarindos
- 26 de marzo Aniversario del CR de Bahía de Caráquez

ABRIL: MES DE LA REVISTA ROTARIA:

Recordatorio

- Promover la asistencia a la Conferencia del Distrito (lugar y fecha a determinarse).
- Realizar la prueba semifinal y final en los colegios de la sierra del Concurso Intercolegial la “Prueba Cuádruple y las Nuevas Generaciones”.
- Promover la asistencia a la Convención Mundial de RI en Sidney, Australia del 1 al 4 de junio
- Remitir a la Gobernación el formulario con la información para obtener la Mención Presidencial y los datos para el reconocimiento de RI por las Iniciativas para el Desarrollo del Cuadro Social.

Eventos Distritales y Aniversario de los Clubes: (Los aniversarios son los de la Carta Constitutiva)

- 06 de abril Aniversario del CR de Guayaquil Norte
- 09 de abril Aniversario del CR de Río Guayas
- 20 de abril Aniversario de los CR de Ambato y CR de Ibarra
- 22 de abril Aniversario del CR de Guayaquil Centenario
- 23 de abril Aniversario CR de Tsáchila Santo Domingo
- 25 de abril Aniversario del CR de Gualacéo

Recordatorio

- Recolectar los informes de las Visitas al Club remitidas por los Asistentes del Gobernador
- Asistir a la Conferencia del Distrito (lugar y fecha a determinarse)
- Promover la asistencia a la Convención Mundial de RI en Sidney, Australia del 1 al 4 de junio
- Último día para que los Distritos cumplan los requisitos de pago de las Subvenciones Distritales aceptadas

Eventos Distritales y Aniversario de los Clubes:

- 02 de mayo Aniversario del CR de Guayaquil Cerro Azul



- 12 de mayo Aniversario del CR de Quevedo 7 de Octubre
- 20 de mayo Aniversario del CR de Quito Bicentenario
- 22 de mayo Aniversario del CR de Morona Macas

MAYO: MES DE LA CONFERENCIA DEL DISTRITO

- 15 de mayo – Seminario de Capacitación para el Liderazgo Distrital (AM)
- 15 y 16 mayo – LXXVII CONFERENCIA DEL DISTRITO en Quito
- 15 de mayo – Primer día para que los gobernadores remitan el formulario para el Premio para el Desarrollo de la Membresía y la Extensión.
- 15 de mayo – Plazo para que los gobernadores presenten el formulario para el Reconocimiento por Iniciativas para el Desarrollo de la Membresía.
- 15 de mayo— Plazo de presentación del formulario de propuesta para La Citación por Servicio Meritorio a La Fundación Rotaria.

JUNIO: MES DE LAS AGRUPACIONES DE ROTARY:

Recordatorio

- 7-10 de junio – Convención de RI, São Paulo
- Enviar a RI, a través del ACD, los informes de las visitas al club de todos los clubes
- Haber ingresado a Rotary Club Central las **METAS para el año rotario 2014-2015**, las que deben ser controladas por el Asistente del Gobernador y Coordinadores de Asistentes.
- Preparar el cambio de la Junta Directiva de los clubes.
- Elaborar el Balance y Estado de Pérdidas y Ganancias de las cuentas de la Gobernación 2013-2014 y someterlo a una auditoría externa.

Eventos Distritales y Aniversario de los Clubes:

- 10 de junio Aniversario del CR de Quito Mitad del Mundo
- 12 de junio Aniversario del CR de Milagro
- 18 de junio Aniversario del CR de Quito Sur
- 24 de junio Aniversario de los CR de Esmeraldas y CR de Tulcán
- 25 de junio Aniversario CR de Guayaquil Sur
- 26 de junio Aniversario CR de Ambato Cosmopolita
- 28 de junio Aniversario del los CR de Cuenca Yanuncay y CR de Zaruma
- 29 de junio Aniversario del CR de Latacunga
- 30 de junio Aniversario CR de Guayaquil Moderno



SEMANA DE ROTARY



Así Servimos.....

- ☼ Exposición de las obras más relevantes de servicio Humanitario realizado por los Clubes Rotarios del D4400 desde 1927
- ☼ Exposición simultánea de fotografías ampliadas y laminadas de obras de los clubes, en las cuatro ciudades más pobladas del país, durante esa semana.
 - ☼ .Quito
 - ☼ Guayaquil
 - ☼ Cuenca
 - ☼ Portoviejo
- ☼ Exposición itinerante de las fotografías en otras ciudades donde funcionan clubes rotarios
- ☼ Fotografías:
 - ☼ Obras de los Clubes
 - ☼ Programas del Distrito
 - ☼ Programas de La Fundación Rotaria
 - ☼ Programas de Rotary International
- ☼ Pié de fotografía:
 - ☼ Nombre del club
 - ☼ Nombre de la obra o proyecto
 - ☼ Costo total incluidos las horas/hombre
 - ☼ Patrocinadores locales e internacionales
 - ☼ Comunidad beneficiada



- ☀ Criterios adicionales
 - ☀ Una fotografía digital del proyecto u obra que el club considere la más significativa.
 - ☀ El 31 de diciembre de 2014 vence el plazo de recepción de las fotografías.
 - ☀ La gobernación se encarga de la ampliación duplicación y laminación de las fotografías para la exposición simultánea.
 - ☀ Los clubes locales se organizan para la gestión de este proyecto y deciden el lugar de la ciudad para exponer las fotografías.
 - ☀ Los clubes son responsables de la buena conservación del material, que permita la utilización en otras ciudades.
 - ☀ Las exposiciones itinerantes deberán solicitar las fotografías con al menos 10 días de anticipación.
 - ☀ La exposición, en cada ciudad, debe ser de TODAS las fotografías entregadas por el D4400.
 - ☀ Las fotografías deberán retornar a la gobernación tan pronto culmine la exposición.
 - ☀ La gobernación diseñará folletos alusivos a la exposición, a los programas de los clubes y de Rotary en general, para entregar a los visitantes.

Mi Sangre... Tu Vida..

- ☀ Proyecto para levantar una base de datos de potenciales donadores en El Distrito 4400 para el caso de una contingencia
- ☀ Nombrar un Comité Distrital de Gestión.
- ☀ Contacto con Cruz Roja (Comité del D4400)
- ☀ Diseño de la ficha de datos a ser levantado
- ☀ Software para el levantamiento de la información en a través del Internet
- ☀ Promoción por medios de radio, prensa y televisión, y Redes Sociales para hacer factible este proyecto.

Yo Propongo.....

- ☀ Los estudiantes de las Universidades públicas y privadas deberían presentar proyectos de servicio en una de las **6 Áreas de Interés de Rotary International y de La Fundación Rotaria**.
- ☀ Reunión de coordinación con co. Rosalía Arteaga, definir objetivos
- ☀ Seleccionar las Universidades participantes
- ☀ Definir el Rol de cada uno de los Clubes para servir de apoyo a los jóvenes que deseen participar en este evento.

Rifa de un vehículo...

- ☀ Rifa de un vehículo para recaudar fondos y enviar a **LFR** para incrementar nuestro **FDD**:
- ☀ Emitir 10.000 boletos
- ☀ Costo de \$20,00 cada uno
- ☀ Se entregarán 5 boletos para la venta de cada rotario del D4400

INSTRUCCIONES PARA ACCEDER A ROTARY CLUB CENTRAL

INTRODUCCIÓN



El Rotary Club Central es una herramienta en línea, lanzada en julio de 2012, y actualizada para que trabaje en conjunto con **MI ROTARY** a partir del 26 de agosto de 2013 **para fijar metas y monitorear el progreso hacia su logro**. Con los datos introducidos por los clubes, Rotary podrá medir de manera más precisa el impacto de las obras que realizan los rotarios a través de sus Clubes, Distritos y consolidado con lo realizado alrededor del mundo.

Mediante este recurso, los líderes de los **clubes y distritos** siguen el progreso de los clubes y los logros alcanzados en las tres áreas clave de rendimiento: **el club, los Proyectos y actividades, y las Contribuciones a la Fundación**.

Los únicos líderes de club habilitados para **modificar** las metas y los logros para su año en funciones son el presidente, secretario, tesorero, secretario ejecutivo, presidentes del Comité de la Fundación Rotaria y del Comité de Desarrollo de la Membresía. Todos los socios del club podrán **consultar** las metas y los logros.

Los líderes distritales, incluidos el Gobernador, Gobernador Electo, los Asistentes del Gobernador, y Presidentes de Comités Distritales pueden consultar un resumen de las metas y los logros de todos los clubes del distrito al hacer clic en "Distrito". Si un club no puede ingresar las metas, cualquier líder distrital podrá hacerlo en nombre de éste, y notificará al Presidente del Club sobre toda modificación efectuada a las metas.

Se anima a los líderes del club a visitar **MI ROTARY** para registrar sus datos en Rotary Club Central (RCC) de manera que los socios, el Gobernador de Distrito y los Asistentes del Gobernador tengan acceso a éstos y puedan evaluar el desarrollo del club.



PROCEDIMIENTO A SEGUIR

1. Acceda a la página web de RI: <http://www.rotary.org/es>
2. Acceda a **MI ROTARY**. Si no tiene una cuenta ábrala en *iniciar sesión/registrarse*, siga los pasos indicados, recuerde que debe **entrar con su e-mail registrado en Rotary**. Si no conoce pregunte al presidente o Secretario del club. Una vez ingresado a la página **MI ROTARY** en la columna del lado izquierdo, casi al final, acceda a *Visit Rotary Club Central*.
3. Una vez en *Rotary Club Central* haga clic en **Clubes** que tiene tres pestañas: *El club-Proyectos y Actividades-Contribuciones a La Fundación*

El club

Proyectos y actividades

Contribuciones a la Fundación

EL CLUB

Los líderes del club —presidente, secretario, tesorero, secretario ejecutivo, presidente de los comités de la Fundación y desarrollo de la membresía— ya sean actuales, entrantes o

ex líderes inmediatos, podrán modificar las metas y resultados. Todos los socios podrán visualizar las metas.

Al hacer clic en *El club* Se encontrará con información sobre **Tendencias** del club en cuanto a:

- ***Tendencias de la membresía***
- ***Tendencias de género***
- ***Tendencias de edad***

Luego le aparece **Objetivos y progreso del club en cuanto a:**

- ***Conservación de socios***
- ***Participación rotaria***
- ***Comunicación del club***
- ***Relaciones públicas***

Si está autorizado como líder del club podrá ingresar a **MODIFICAR** y actualizar las metas

PROYECTOS Y ACTIVIDADES

En esta sección, los líderes del club, pueden establecer las metas para sus proyectos de servicio y planificar sus recursos. Podrán fijar metas para actividades de Nuevas Generaciones tales como clubes Interact y Rotaract, Intercambio de Jóvenes y RYLA. Todos los rotarios podrán monitorear dichas metas.

Regresando al principio al hacer clic en la pestaña **Proyectos y actividades** se encontrará con

- ***Tendencias. Proyectos y actividades (Información)***
- ***Objetivos y progreso. Proyectos y actividades***
- ***Clubes para las nuevas generaciones***
- ***Participantes de nuevas generaciones***

Si está autorizado como líder del club podrá ingresar a **MODIFICAR** y actualizar las metas y su progreso

CONTRIBUCIONES A LA FUNDACIÓN

En esta sección, los clubes pueden analizar sus contribuciones a la Fundación y establecer sus metas. Gracias a la participación y apoyo de La Fundación Rotaria, los clubes marcan una diferencia en las comunidades de todo el mundo, y los rotarios pueden realizar proyectos educativos y humanitarios.

Regresando al principio al hacer clic en la pestaña **Contribuciones a La Fundación** se encontrará con:

- ***Tendencias de los fondos anuales (Información)***
- ***Objetivo y progreso***
- ***Fondos de contribuciones anuales***
- ***Fondo PolioPlus***
- ***Donaciones extraordinarias y Fondo de Donación***

Si está autorizado como líder del club podrá ingresar a **MODIFICAR** y actualizar las metas y su progreso.

LXXVII CONFERENCIA DEL DISTRITO EN QUITO

DEL 15 AL 16 DE MAYO DE 2015
HOTEL MARRIOT

☀ ACTIVIDADES PRECONFERENCIA

- ☀ TOURS TURÍSTICOS
- ☀ VISITAS A MODERNOS CENTROS COMERCIALES
- ☀ MUSEOS
- ☀ CENTRO HISTÓRICO
- ☀ VISITA AL TELEFÉRICO
- ☀ ESPECTÁCULOS NOCTURNOS
- ☀ VIAJE A LA MITAD DEL MUNDO

☀ CONFERENCIA

- ☀ ASISTA A LAS CONFERENCIAS DE RENOMBRADOS EXPOSITORES
- ☀ ACTIVIDADES DE COMPAÑERISMO
- ☀ PRESENCIA DE GRUPOS ARTÍSTICOS
- ☀ EXPOSICIÓN DE PROYECTOS
- ☀ HERMOSA FIESTA DE CLAUSURA

Más información en www.rotaryecuador.org



Te esperamos en la LXXVII Conferencia del Distrito 4400

CONVENCIÓN DE SAO PAULO

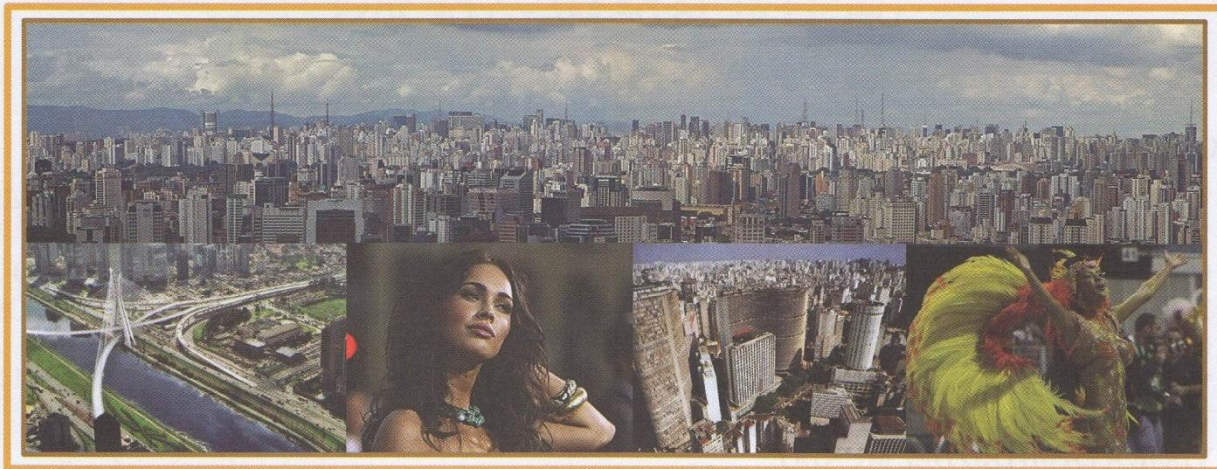

VAMOS A SAO PAULO

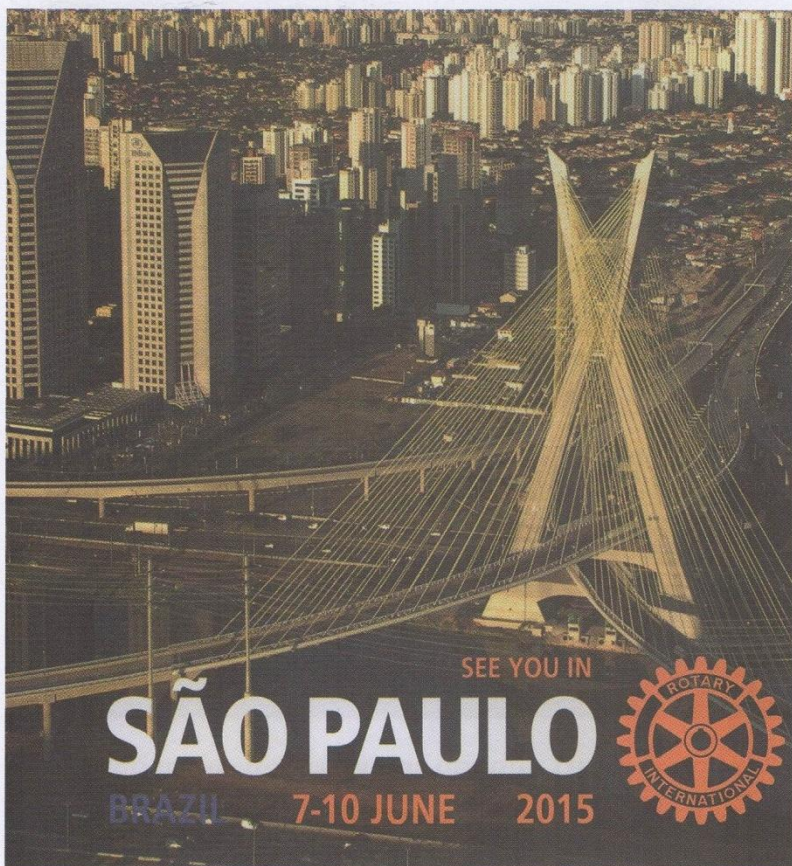

CONVENCIÓN
INTERNACIONAL
DE RI DEL 7 AL
10 DE JUNIO DE
2015





Grupo Mavesa



CONSTRUYENDO JUNTOS EL FUTURO DEL ECUADOR



GUAYAQUIL

QUITO

CUENCA

AMBATO

MACHALA

www.grupomavesa.com.ec

1800 - MAVESA



GG
Gavilánez & Gavilanes
CONSTRUCTORA E INMOBILIARIA

constructora gavilanez
 constructoragyg
 geralongs@hotmail.com
 patriciagavilanesm@hotmail.com

Av. Las Américas y Puñalica Centro de Servicios Alonso Gavilánez
Teléfonos: 2520876 - 0995011536 - 098 4058670 - 0984915577

Eliminación de ruido

Tecnologías Acústicas del Ecuador S.A.
Akustiko
Hace silencio

- Industrias
- Fabricas
- Bares
- Restaurantes
- Oficinas
- Locales comerciales
- Hogar

Teléfono (02) 2272602 • e-mail: info@akustiko.com.ec • web: www.akustiko.com.ec • http://www.akustiko.com.ec

MATERIAS PRIMAS DE CALIDAD PARA LA INDUSTRIA

PLÁSTICOS

<p>QuiMical Masterbatch Masterbatches de colores, y aditivos</p> <p>WELLS PLASTICS LIMITED Aditivos coloridos y radicales</p> <p>CYTEC Absorbidos UV y anti oxidantes</p>	<p>CHOYANG CORPORATION Masterbatches negros y azules</p> <p>Prayag POLYMER Masterbatches especiales</p> <p>Beihua 北化股份 Clting agents para stretch film</p>
--	---

TEXTIL

<p>Hyosung Spandex, hilados y fibras textiles</p>	<p>YOUNGPOON Hilado de políester</p>
--	---

COSMÉTICA Y CUIDADO DEL HOGAR

<p>CRODA Cieoquímicos y auxiliares</p> <p>sederma Principios activos</p>	<p>DOW CORNING Siliconas</p> <p>terry LABORATORIOS Aloe vera</p>
--	--

ALIMENTOS

<p>Palsgaard Heart working people Estabilizantes y emulsionantes</p> <p>LYVEN Enzimas</p>	<p>Arla Ingredientes lácteos</p> <p>FROMATECH Sabones</p>
---	---

QUÍMICA
COMERCIAL

Compañía Limitada

Edif. Corporativo Argentina Plaza, piso 10, Juan Severino E8-38 (entre Aven. 8 de Diciembre y Almagro)
P.BX 02 3947 560, FAX 02 390 810
Quito - Ecuador, E-mail: quimico@quimico.com

Av. 9 de Octubre 2009 y Los Ríos, Edif. El Marqués, 5to. Piso, Of. 3,
Teléfono: (593-4) 2 463 388 - 246 039 0, Fax: (593-4) 246 038 5,
Guayaquil - Ecuador, E-mail: qcg@quimico.com



Rotary
Distrito 4400

ÚNETE A LÍDERES:
www.rotaryecuador.org

**EN NUESTRO
D4400
CELEBREMOS
CON TU AYUDA,
LA SEMANA
DE ROTARY**

Del 23 al 27 de febrero de 2015
Por los 110 años de
Rotary